



**GERESA**  
GERENCIA REGIONAL  
DE SALUD LORETO



# REPORTE EPIDEMIOLÓGICO DE LORETO, AÑO 2024 (S.E 08) (Del 18 al 24 de Febrero 2024)

**DIRECCION EJECUTIVA DEL CENTRO DE PREVENCION Y CONTROL-CPC  
DIRECCION DE EPIDEMIOLOGIA**



# Enfermedades Notificadas por Semana Epidemiológica, Región Loreto, Año 2023 (SE 08) – 2024 (SE 08)

## AÑO 2023

N°	DIAGNOSTICO	SEMANA EPIDEMIOLOGICA							Total 2023	%	% Acumulado
		1-2	3	4	5	6	7	8			
1	MALARIA POR P. VIVAX	736	325	274	364	343	318	351	2711	40.945	40.945
2	DENGUE SIN SIGNOS DE ALARMA	420	270	219	299	266	226	277	1977	29.860	70.805
3	LEPTOSPIROSIS	122	76	77	94	93	129	182	773	11.675	82.480
4	DENGUE CON SIGNOS DE ALARMA	64	59	72	55	46	49	68	413	6.238	88.718
5	MALARIA P. FALCIPARUM	102	40	23	43	35	73	63	379	5.724	94.442
6	OFIDISMO	30	14	12	18	8	15	14	111	1.676	96.118
7	LEISHMANIASIS CUTANEA	25	9	7	7	8	6	6	68	1.027	97.145
8	VARICELA SIN COMPLICACIONES	7	6	1	7	9	7	8	45	0.680	97.825
9	SIFILIS NO ESPECIFICADA	5	5	6	3	6	7	5	37	0.559	98.384
10	HEPATITIS B	12	6	2		1	2	2	25	0.378	98.762
11	LEISHMANIASIS MUCOCUTANEA	12		1	1	2		2	18	0.272	99.033
12	INFECCION GONOCOCICA	6	2		3	3	2		16	0.242	99.275
13	SIFILIS MATERNA	4	1	2	2	2	1		12	0.181	99.456
14	MALARIA POR P. MALARIAE	3	2	2	3				10	0.151	99.607
15	DENGUE GRAVE	2		2			2	1	7	0.106	99.713
16	LEPRA	4	1						5	0.076	99.789
17	VARICELA CON OTRAS COMPLICACIONES	0				3		1	4	0.060	99.849
18	INFECCION POR VIH	3							3	0.045	99.894
19	SIFILIS CONGENITA	0					1	1	2	0.030	99.924
20	ESAVI - EVENTO ADVERSO POST VACUNACION	0				1			1	0.015	99.940
21	MENINGITIS MENINGOCOCICA	0		1					1	0.015	99.955
22	MUERTE MATERNA DIRECTA	0		1					1	0.015	99.970
23	MUERTE MATERNA INDIRECTA	0				1			1	0.015	99.985
24	TBC PULMONAR C/CONF. BACTERIOLOGICA	0				1			1	0.015	100.000
<b>Total general</b>		<b>1557</b>	<b>816</b>	<b>702</b>	<b>899</b>	<b>828</b>	<b>838</b>	<b>981</b>	<b>6621</b>	<b>100.00</b>	

## AÑO 2024

N°	DIAGNOSTICO	SEMANA EPIDEMIOLOGICA							Total 2024	%	% Acumulado
		1-2	3	4	5	6	7	8			
1	MALARIA POR P. VIVAX	713	404	333	364	354	326	130	2624	39.141	39.141
2	DENGUE SIN SIGNOS DE ALARMA	275	168	210	172	190	246	216	1477	22.032	61.172
3	LEPTOSPIROSIS	300	221	214	184	170	203	104	1396	20.823	81.996
4	MALARIA P. FALCIPARUM	143	111	133	149	135	63	39	773	11.530	93.526
5	DENGUE CON SIGNOS DE ALARMA	23	16	13	17	15	21	19	124	1.850	95.376
6	OFIDISMO	22	29	12	15	18	10	14	120	1.790	97.166
7	SIFILIS NO ESPECIFICADA	15	7	6	12	6	4	1	51	0.761	97.927
8	OROPUCHE	24	5	1	2	5	3	1	41	0.612	98.538
9	LEISHMANIASIS CUTANEA	16	5		3	3			27	0.403	98.941
10	HEPATITIS B	9	2		5	1	1	1	19	0.283	99.224
11	VARICELA SIN COMPLICACIONES	1	2	5	1	2			11	0.164	99.388
12	SIFILIS MATERNA	2	2	2	2		1		9	0.134	99.523
13	LEISHMANIASIS MUCOCUTANEA	3			1	1		1	6	0.089	99.612
14	INFECCION GONOCOCICA	1	1	1	1			1	5	0.075	99.687
15	LOXOCELISMO	1	1	1	1				4	0.060	99.746
16	MALARIA POR P. MALARIAE	0			3				3	0.045	99.791
17	SARAMPION	0						3	3	0.045	99.836
18	SIND. PULM. POR HANTA VIRUS	2						1	3	0.045	99.881
19	TOS FERINA	0					2		2	0.030	99.911
20	ENFERMEDAD DE CHAGAS	0	1						1	0.015	99.925
21	FIEBRE AMARILLA SELVATICA	0						1	1	0.015	99.940
22	INFLUENZA A H1N1	0				1			1	0.015	99.955
23	LEPRA	0				1			1	0.015	99.970
24	MUERTE MATERNA INCIDENTAL	1							1	0.015	99.985
25	SINDROME DE GUILLAIN BARRE	0		1					1	0.015	100.000
<b>Total general</b>		<b>1551</b>	<b>975</b>	<b>932</b>	<b>932</b>	<b>902</b>	<b>880</b>	<b>532</b>	<b>6704</b>	<b>100.00</b>	

Hasta la S.E 08-2024 se han notificado 25 daños bajo vigilancia (Confirmados y probables), tres de ellas representan el **81.9%** en las que prevalece la Malaria Vivax (39.14%), Dengue sin señales de Alarma (22.03%) y Leptospirosis (20.82%); mientras en el 2023 las tres enfermedades representaba el **82.48%**. Lo relevante en el presente año es un incremento 394(50.9%) casos de malaria falciparum en relación al año 2023, así mismo hace su aparición el reporte de casos de Oropuche con 41 casos ingresados al aplicativo noti web de epidemiología.

# Enfermedades Notificadas según tipo de Diagnóstico Loreto, S.E. 08- 2024

N°	DIAGNOSTICO	TIPO DE DIAGNOSTICO						Total
		Confirmado	%	Probable	%	Sospechoso	%	
1	MALARIA POR P. VIVAX	2628	100.00					2628
2	DENGUE SIN SIGNOS DE ALARMA	301	20.30	1182	79.70			1483
3	LEPTOSPIROSIS	74	5.29	1324	94.71			1398
4	MALARIA P. FALCIPARUM	776	100.00					776
5	DENGUE CON SIGNOS DE ALARMA	51	40.80	74	59.20			125
6	OFIDISMO	121	100.00					121
7	SIFILIS NO ESPECIFICADA	38	74.51	13	25.49			51
8	OROPUCHE	41	100.00					41
9	LEISHMANIASIS CUTANEA	12	44.44	15	55.56			27
10	HEPATITIS B	11	57.89	8	42.11			19
11	VARICELA SIN COMPLICACIONES	11	100.00					11
12	SIFILIS MATERNA	7	77.78	2	22.22			9
13	LEISHMANIASIS MUCOCUTANEA			6	100.00			6
14	INFECCION GONOCOCICA	5	100.00					5
15	LOXOCELISMO	4	100.00					4
16	MALARIA POR P. MALARIAE	4	100.00					4
17	SARAMPION			3	100.00			3
18	SIND. PULM. POR HANTA VIRUS			3	100.00			3
19	TOS FERINA			2	100.00			2
20	ENFERMEDAD DE CHAGAS			1	100.00			1
21	FIEBRE AMARILLA SELVATICA			1	100.00			1
22	INFLUENZA A H1N1	1	100.00					1
23	LEPRA	1	100.00					1
24	MUERTE MATERNA INCIDENTAL	1	100.00					1
25	SINDROME DE GUILLAIN BARRE	1	100.00					1
26	ZIKA					1	100.00	1
<b>Total general</b>		<b>4088</b>		<b>2634</b>		<b>1</b>		<b>6723</b>

Hasta la S.E 08-2024 se notificaron 26 enfermedades de las cuales 13 de ellos presentan 100% de confirmación, y 13 se mantienen como probables. Dengue y leptospira como enfermedades mas prevalentes mantienen un porcentaje de casos probables de 79.7% y 94.71 respectivamente, a la espera de su confirmación.



*Gestión de Servicio Social*

# MALARIA



# CANAL ENDÉMICO DE MALARIA EN LA REGIÓN LORETO. AÑOS 2023 (1-52) - 2024 (SE 08)

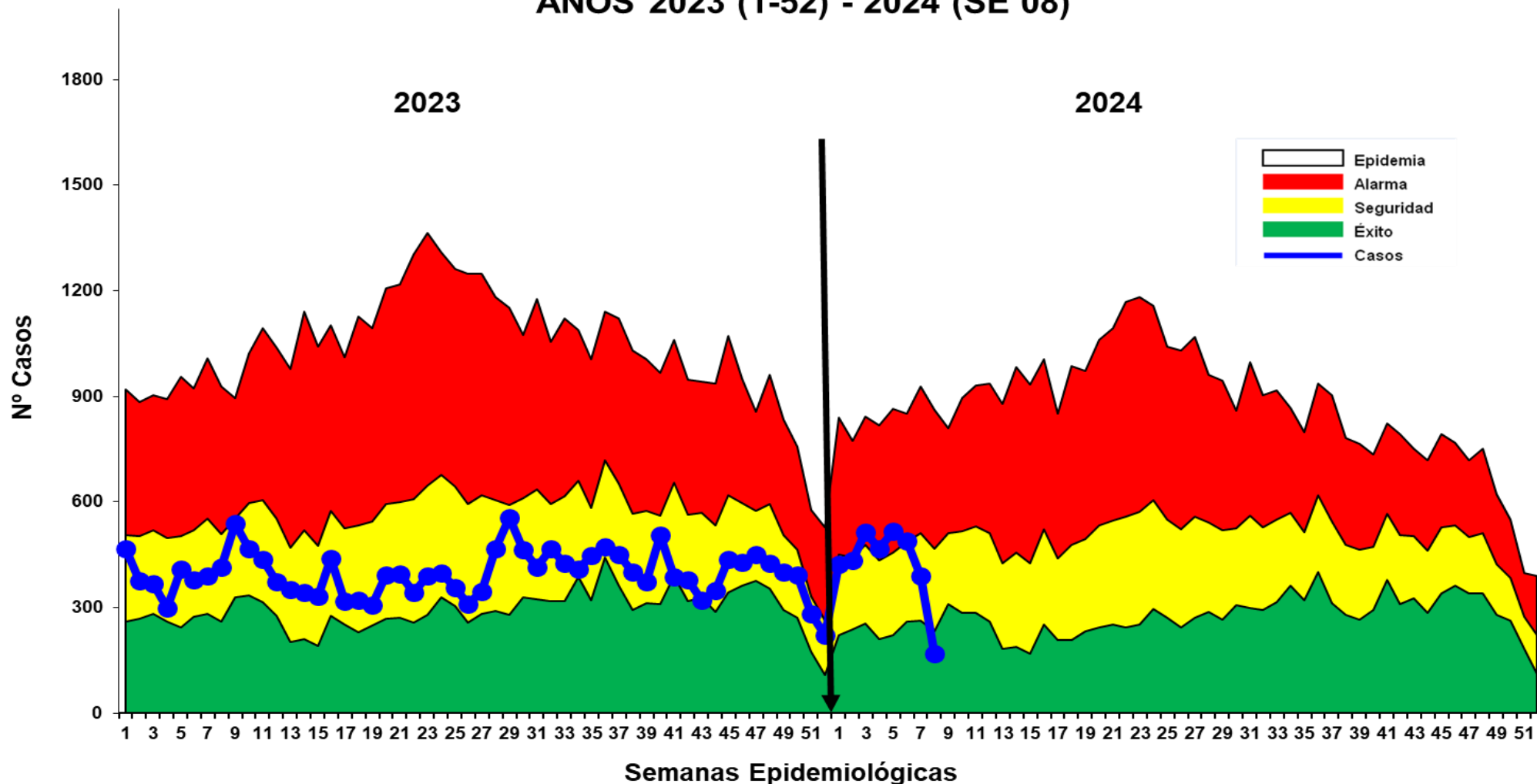

Hasta la SE 08-2024, se reportaron 3400 casos de malaria: 2624 (77.2%) Malaria P. Vivax, 773 (22.7%) Malaria falciparum y 3 (0.1%) Malaria malariae. En el año 2023, para el mismo periodo se reportaron 3100 casos de malaria, 300 casos menos que en el presente año. En el 2024, se observa un incremento en las primeras 6 semanas ubicándose los casos en zona de SEGURIDAD Y ALARMA, cabe resaltar que por problemas del notiweb los casos de malaria de la semana 8 se actualizaran en las semana 9, habiendo un numero de casos no reportados en la presente semana.

# Casos de Malaria por distritos, Región Loreto (SE 01-08. 2024 )

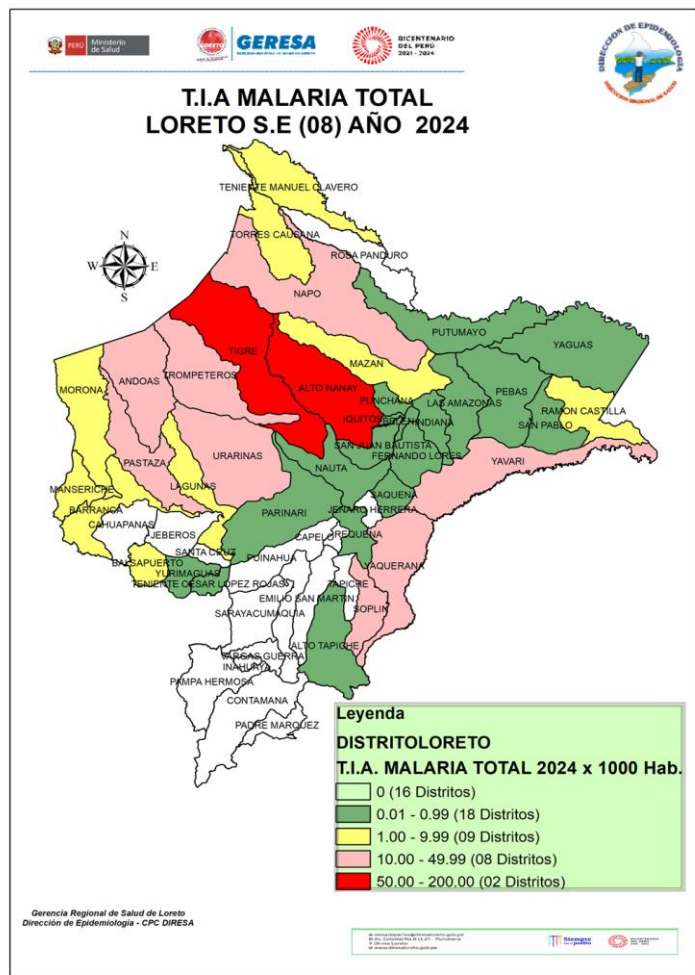

N°	DISTRITO	SEMANAS EPIDEMIOLÓGICAS								Total 2024	%	% Acumulado
		1	2	3	4	5	6	7	8			
1	ANDOAS	78	82	99	103	96	60	12	7	537	15.794	15.794
2	TIGRE	49	49	75	61	59	47	54	12	406	11.941	27.735
3	PASTAZA	43	36	53	60	93	57	50	10	402	11.824	39.559
4	YAVARI	28	24	22	37	26	61	61	40	299	8.794	48.353
5	URARINAS	20	57	55	25	26	34	22	13	252	7.412	55.765
6	ALTO NANAY	45	24	30	28	47	41	11	10	236	6.941	62.706
7	NAPO	23	24	34	25	21	36	31	12	206	6.059	68.765
8	TROMPETEROS	34	25	23	36	47	18	8		191	5.618	74.382
9	SAN JUAN BAUTISTA	16	16	18	7	17	19	30	24	147	4.324	78.706
10	BARRANCA	26	12	11	16	14	21	9	5	114	3.353	82.059
11	RAMON CASTILLA	8	15	20	10	10	14	11	4	92	2.706	84.765
12	MANSERICHE	4	10	20	19	18	15	1	1	88	2.588	87.353
13	PUNCHANA	8	12	14	5	2	13	21	9	84	2.471	89.824
14	BALSAPUERTO	4	12	7	6	5	10	7	1	52	1.529	91.353
15	YAQUERANA	5	5	12	3	8	10	4	4	51	1.500	92.853
16	MAZAN	6	9	4	1	7	6	9	1	43	1.265	94.118
17	SOPLIN	4		2		6	1	11	9	33	0.971	95.088
18	IQUITOS	4	1	1	2	3	8	11	1	31	0.912	96.000
19	TORRES CAUSANA	4	3		3		5	8		23	0.676	96.676
20	LAGUNAS	2	4	2	5			4	1	18	0.529	97.206
21	NAUTA	2	2	1	5	1	3	4		18	0.529	97.735
22	YURIMAGUAS	2	4	3		3	1	4		17	0.500	98.235
23	FERNANDO LORES		3	4	1				2	10	0.294	98.529
24	MORONA	3	1	2	1	1	1	1		10	0.294	98.824
25	TENIENTE MANUEL CLAVERO			1	3		1	1	2	8	0.235	99.059
26	BELEN		1	1		2	1	1	1	7	0.206	99.265
27	INDIANA				2	2	1	1		6	0.176	99.441
28	SAN PABLO	1					3	2		6	0.176	99.618
29	PUTUMAYO	1		1	1		1			4	0.118	99.735
30	ALTO TAPICHE	1			1					2	0.059	99.794
31	LAS AMAZONAS		1							1	0.029	99.824
32	PARINARI					1				1	0.029	99.853
33	PEBAS	1								1	0.029	99.882
34	REQUENA	1								1	0.029	99.912
35	SAQUENA		1							1	0.029	99.941
36	TENIENTE CESAR LOPEZ ROJAS						1			1	0.029	99.971
37	YAGUAS					1				1	0.029	100.000
<b>Total general</b>		<b>423</b>	<b>433</b>	<b>515</b>	<b>466</b>	<b>516</b>	<b>489</b>	<b>389</b>	<b>169</b>	<b>3400</b>	<b>100.00</b>	

Fuente: Base de datos del Noti Web de la Dirección de Epidemiología- GERESA Loreto

Hasta la S.E 08-2024, se reportaron 3400 casos de malaria, 37 distritos reportan casos de malaria, de ellos, 10 distritos concentran el **82.1%** de los casos de la Región, siendo los distritos con mayor reporte de casos: Andoas (15.8%), Tigre (11.9%) y Pastaza (11.8%). En el mismo periodo durante el año 2023 se han reportado 3100 casos de malaria. Según el mapa de riesgo se presentan 02 distrito de muy alto riesgo (Alto Nanay y El Tigre).

# Casos de Malaria Vivax por distritos, Región Loreto, (SE 01-08 . 2024 )

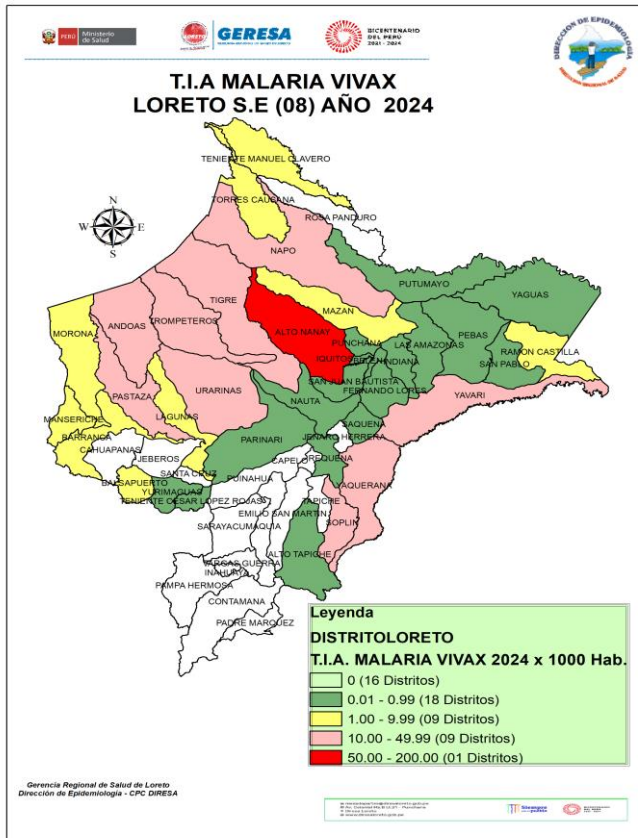

Fuente: Base de datos del Noti Web de la Dirección de Epidemiología- GERESA Loreto

N°	DISTRITO	SEMANA EPIDEMIOLOGICA								Total 2024	%	% Acumulado
		1	2	3	4	5	6	7	8			
1	ANDOAS	52	52	65	60	52	33	6	7	327	12.46	12.46
2	PASTAZA	31	28	40	33	48	34	40	7	261	9.95	22.41
3	TIGRE	44	41	44	30	29	19	30	4	241	9.18	31.59
4	ALTO NANAY	45	23	29	28	47	41	11	10	234	8.92	40.51
5	NAPO	23	23	34	25	21	36	31	12	205	7.81	48.32
6	YAVARI	22	13	15	23	17	32	50	16	188	7.16	55.49
7	URARINAS	14	40	33	19	20	16	13	10	165	6.29	61.78
8	SAN JUAN BAUTISTA	16	16	18	7	17	19	30	23	146	5.56	67.34
9	TROMPETEROS	29	20	22	29	29	10	6		145	5.53	72.87
10	BARRANCA	26	12	11	15	14	20	9	5	112	4.27	77.13
11	RAMON CASTILLA	8	15	20	10	10	14	11	4	92	3.51	80.64
12	MANSERICHE	4	10	20	18	18	15	1	1	87	3.32	83.96
13	PUNCHANA	8	11	14	5	2	12	21	9	82	3.13	87.08
14	BALSAPUERTO	4	12	7	6	5	10	7	1	52	1.98	89.06
15	YAQUERANA	5	5	12	3	8	10	4	4	51	1.94	91.01
16	MAZAN	6	9	4	1	7	6	9	1	43	1.64	92.64
17	SOPLIN	4		2		6	1	11	9	33	1.26	93.90
18	IQUITOS	4	1	1	2	3	8	11	1	31	1.18	95.08
19	TORRES CAUSANA	4	3		3		5	8		23	0.88	95.96
20	YURIMAGUAS	2	4	3		3	1	4		17	0.65	96.61
21	LAGUNAS	2	4		4			4	1	15	0.57	97.18
22	NAUTA	2	2	1	3	1	3	3		15	0.57	97.75
23	FERNANDO LORES		3	4	1				2	10	0.38	98.13
24	MORONA	2	1	2	1	1	1	1		9	0.34	98.48
25	TENIENTE MANUEL CLAVERO			1	3		1	1	2	8	0.30	98.78
26	BELEN		1	1		2	1	1	1	7	0.27	99.05
27	INDIANA				2	2	1	1		6	0.23	99.28
28	SAN PABLO	1					3	2		6	0.23	99.50
29	PUTUMAYO	1		1	1		1			4	0.15	99.66
30	ALTO TAPICHE	1			1					2	0.08	99.73
31	LAS AMAZONAS		1							1	0.04	99.77
32	PARINARI					1				1	0.04	99.81
33	PEBAS	1								1	0.04	99.85
34	REQUENA	1								1	0.04	99.89
35	SAQUENA		1							1	0.04	99.92
36	TENIENTE CESAR LOPEZ ROJAS						1			1	0.04	99.96
37	YAGUAS					1				1	0.04	100.00
<b>Total general</b>		<b>362</b>	<b>351</b>	<b>404</b>	<b>333</b>	<b>364</b>	<b>354</b>	<b>326</b>	<b>130</b>	<b>2624</b>	<b>100.00</b>	

• Hasta la SE8-2024 se han reportado 2624 casos de Malaria Vivax, el **80.6%** de casos se concentra en 11 distritos, siendo los 3 distritos con más incidencia: Andoas (12.5%), Pastaza (9.95%) y El Tigre (8.9%); En el 2023 en el mismo periodo se han reportado 2711 casos de malaria Vivax, 87 casos más que el 2024. Según el mapa de riesgo de malaria P. Vivax nos presenta, 1 distrito de muy alto riesgo (Distrito de Alto Nanay) , 9 distritos de alto riesgo y 9 distritos de mediano riesgo y 18 distritos de bajo riesgo de transmisión.

# Casos de Malaria Falciparum por distritos, Región Loreto, (SE 01-08. 2024 )

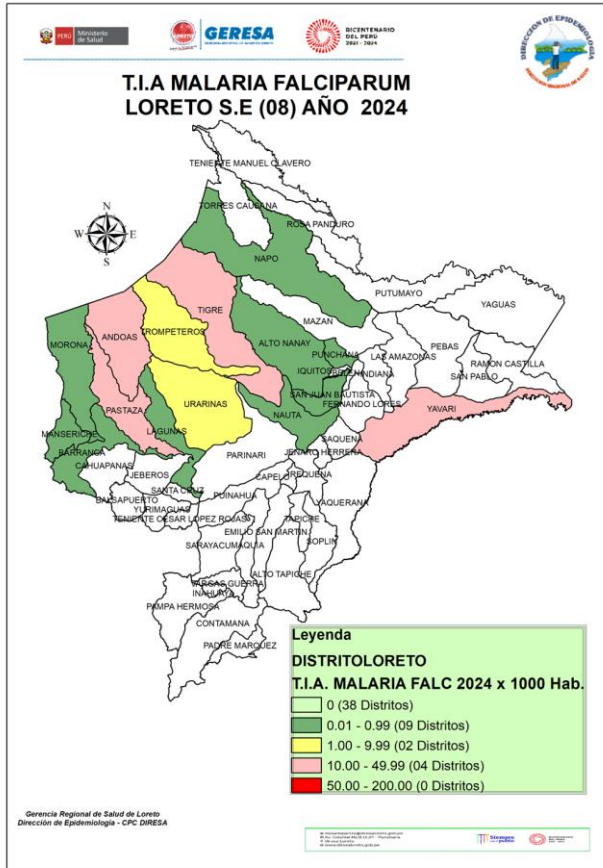

N°	DISTRITO	SEMANA EPIDEMIOLÓGICA								Total 2024	%	% Acumulado
		1	2	3	4	5	6	7	8			
1	ANDOAS	26	30	34	43	44	27	6		210	27.17	27.17
2	TIGRE	5	8	31	31	30	28	24	8	165	21.35	48.51
3	PASTAZA	12	8	13	27	45	23	10	3	141	18.24	66.75
4	YAVARI	6	11	7	14	9	29	11	24	111	14.36	81.11
5	URARINAS	6	17	22	6	6	18	9	3	87	11.25	92.37
6	TROMPETEROS	5	5	1	7	15	8	2		43	5.56	97.93
7	LAGUNAS			2	1					3	0.39	98.32
8	NAUTA				2			1		3	0.39	98.71
9	ALTO NANAY		1	1						2	0.26	98.97
10	BARRANCA				1		1			2	0.26	99.22
11	PUNCHANA		1				1			2	0.26	99.48
12	MANSERICHE				1					1	0.13	99.61
13	MORONA	1								1	0.13	99.74
14	NAPO		1							1	0.13	99.87
15	SAN JUAN BAUTISTA								1	1	0.13	100.00
<b>Total general</b>		<b>61</b>	<b>82</b>	<b>111</b>	<b>133</b>	<b>149</b>	<b>135</b>	<b>63</b>	<b>39</b>	<b>773</b>	<b>100.00</b>	

Fuente: Base de datos del Noti Web de la Dirección de Epidemiología- GERESA Loreto

Hasta la S.E 08-2024 se han reportado 773 casos de Malaria Falciparum, 05 distritos concentran el **81.11%** de los casos, los distritos que mayor casos reportan son: Andoas (27.2%), Tigre (21.35%) y Pastaza (18.2%). Hay un incremento de 394 (50.9%) casos de malaria falciparum con respecto al mismo periodo 2023.

Según el mapa de riesgo de la SE 08-2024, No hay distritos de muy alto riesgo, 04 distritos se encuentran en alto Riesgo de transmisión de malaria falciparum (El Tigre, Andoas, Pastaza y Yavari).



# Estratificación del Riesgo de Malaria según Índice Parasitario Anual – IPA x 1000 hab. Región Loreto, S.E. 08 - 2024

Nº	DISTRITO	P. vivax	P. falciparum	P. malariae	Total Malaria	T.I.A x 1000 Hab.	Nivel de Riesgo
1	ALTO NANAY	234	2		236	62.38	MUY ALTO RIESGO
2	TIGRE	241	165		406	50.13	
3	PASTAZA	261	141		402	49.67	ALTO RIESGO
4	SOPLIN	33	0		33	42.31	
5	ANDOAS	327	210		537	34.84	
6	YAVARI	188	111		299	28.60	
7	YAQUERANA	51	0		51	24.39	
8	URARINAS	165	87		252	18.35	
9	TROMPETEROS	145	43	3	191	17.94	
10	NAPO	205	1		206	11.91	
11	MANSERICHE	87	1		88	7.09	
12	BARRANCA	112	2		114	6.39	
13	RAMON CASTILLA	92	0		92	3.86	
14	TORRES CAUSANA	23	0		23	3.69	
15	TENIENTE MANUEL CLAVERO	8	0		8	3.32	
16	MAZAN	43	0		43	2.85	
17	BALSAPUERTO	52	0		52	2.34	
18	MORONA	9	1		10	1.30	
19	LAGUNAS	15	3		18	1.22	
20	PUNCHANA	82	2		84	0.96	BAJO RIESGO
21	SAN JUAN BAUTISTA	146	1		147	0.96	
22	PUTUMAYO	4	0		4	0.89	
23	ALTO TAPICHE	2	0		2	0.84	
24	FERNANDO LORES	10	0		10	0.67	
25	YAGUAS	1	0		1	0.66	
26	NAUTA	15	3		18	0.53	
27	INDIANA	6	0		6	0.48	
28	SAN PABLO	6	0		6	0.46	
29	SAQUENA	1	0		1	0.32	
30	IQUITOS	31	0		31	0.20	
31	PARINARI	1	0		1	0.17	
32	YURIMAGUAS	17	0		17	0.16	
33	TENIENTE CESAR LOPEZ ROJAS	1	0		1	0.15	
34	LAS AMAZONAS	1	0		1	0.10	
35	BELEN	7	0		7	0.10	
36	PEBAS	1	0		1	0.08	
37	REQUENA	1	0		1	0.03	
<b>Total</b>		<b>2624</b>	<b>773</b>	<b>3</b>	<b>3400</b>		

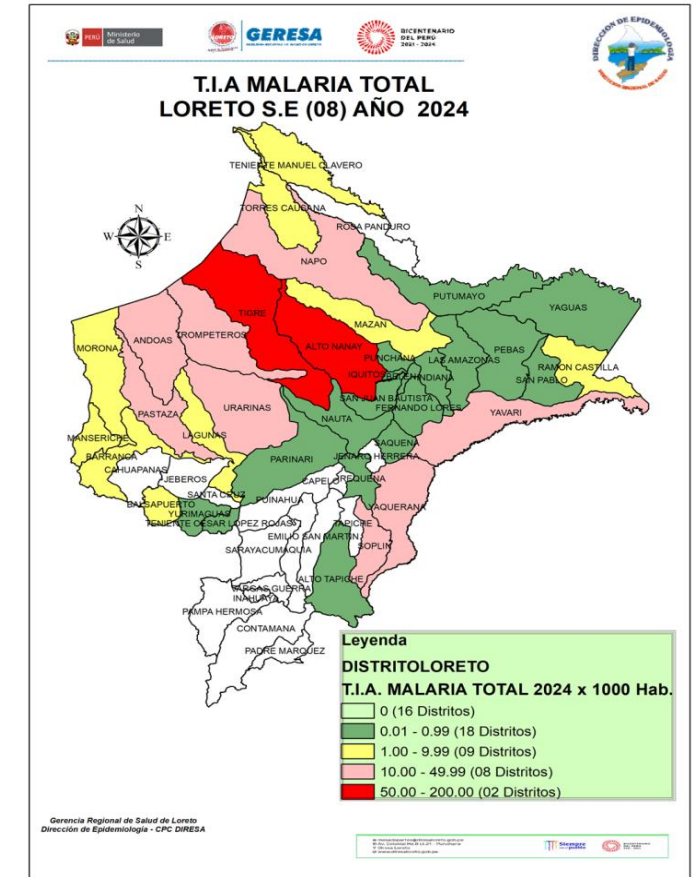

Según el nivel de riesgo para Malaria hasta la SE8-2024, Loreto reporta: 2 distrito de Muy Alto riesgo (Alto Nanay Y El tigre), 9 distritos de Alto riesgo, 9 de Mediano riesgo y 18 de bajo riesgo de transmisión de malaria. El TIA regional más alta es de 62.4 casos x 1,000 hab.

Fuente: Base de datos del Noti Web de la Dirección de Epidemiología- GERESA Loreto

# Número de casos de Malaria según tipos por etapa de vida y sexo, Región Loreto SE 01 - 08 - 2024.

ETAPA DE VIDA	Edad	TIPO DE MALARIA			TOTAL	%
		<i>P. vivax</i>	<i>P. falciparum</i>	<i>P. malariae</i>		
NIÑO	< 5 años	474	93	1	568	16.71
	5 - 11 años	686	229	1	916	26.94
ADOLESCENTE	12-17 años	385	114	1	500	14.71
JOVEN	18-29 años	449	138	0	587	17.26
ADULTO	30-59 años	536	182	0	718	21.12
ADULTO MAYOR	+ 60 AÑOS	94	17	0	111	3.26
TOTAL		2624	773	3	3400	100.00

SEXO	TIPO DE MALARIA			TOTAL	%
	<i>P. vivax</i>	<i>P. falciparum</i>	<i>P. malariae</i>		
Masculino	1419	410	2	1831	53.9
Femenino	1205	363	1	1569	46.1
TOTAL	2624	773	3	3400	100

Casos de malaria por etapas de vida SE 01 - 08, 2024

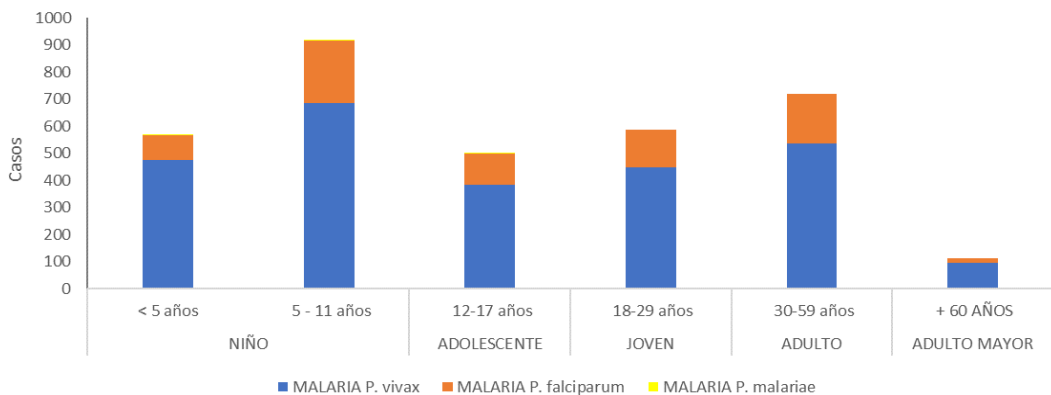

Casos de malaria por sexo en la Región Loreto, SE 01 - 08, 2024

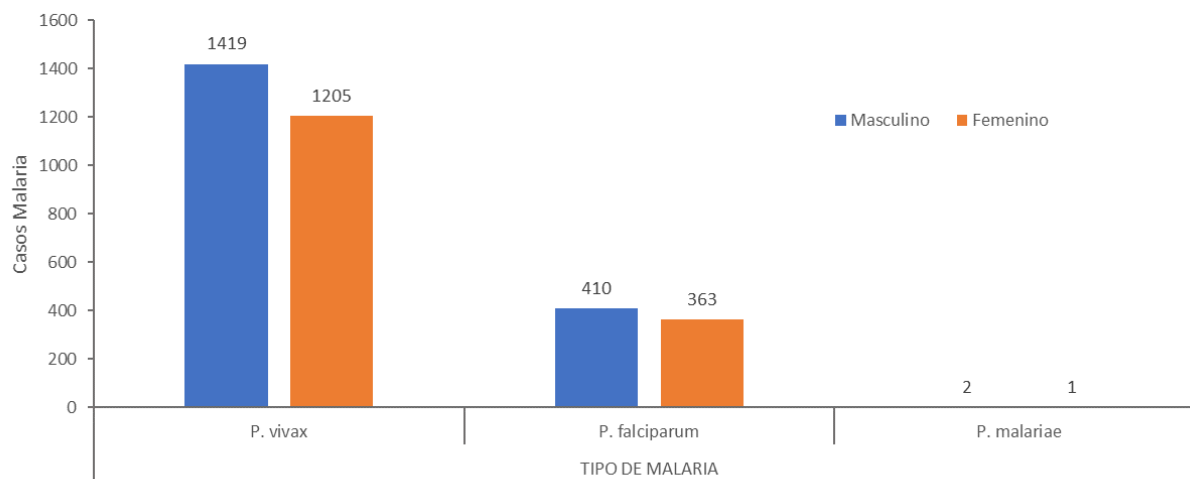

Fuente: Base de datos del Noti Web de la Dirección de Epidemiología- GERESA Loreto

- Según etapa de vida, los casos de malaria se concentran en la etapa niño (44.65%), lo cual demuestra transmisión autóctona en las comunidades de riesgo, principalmente en niños de 5 a 11 años (26.94%), seguido de los casos de malaria en la etapa adulto con el 21.1%. Según sexo, el 53.9% de los casos se presentan en mayor proporción en el sexo masculino.



*Gestión de Servicio Social*

# DENGUE

## CANAL ENDÉMICO DE DENGUE EN LORETO. AÑOS 2023 (SE.1 - 52) - 2024 (SE. 08)

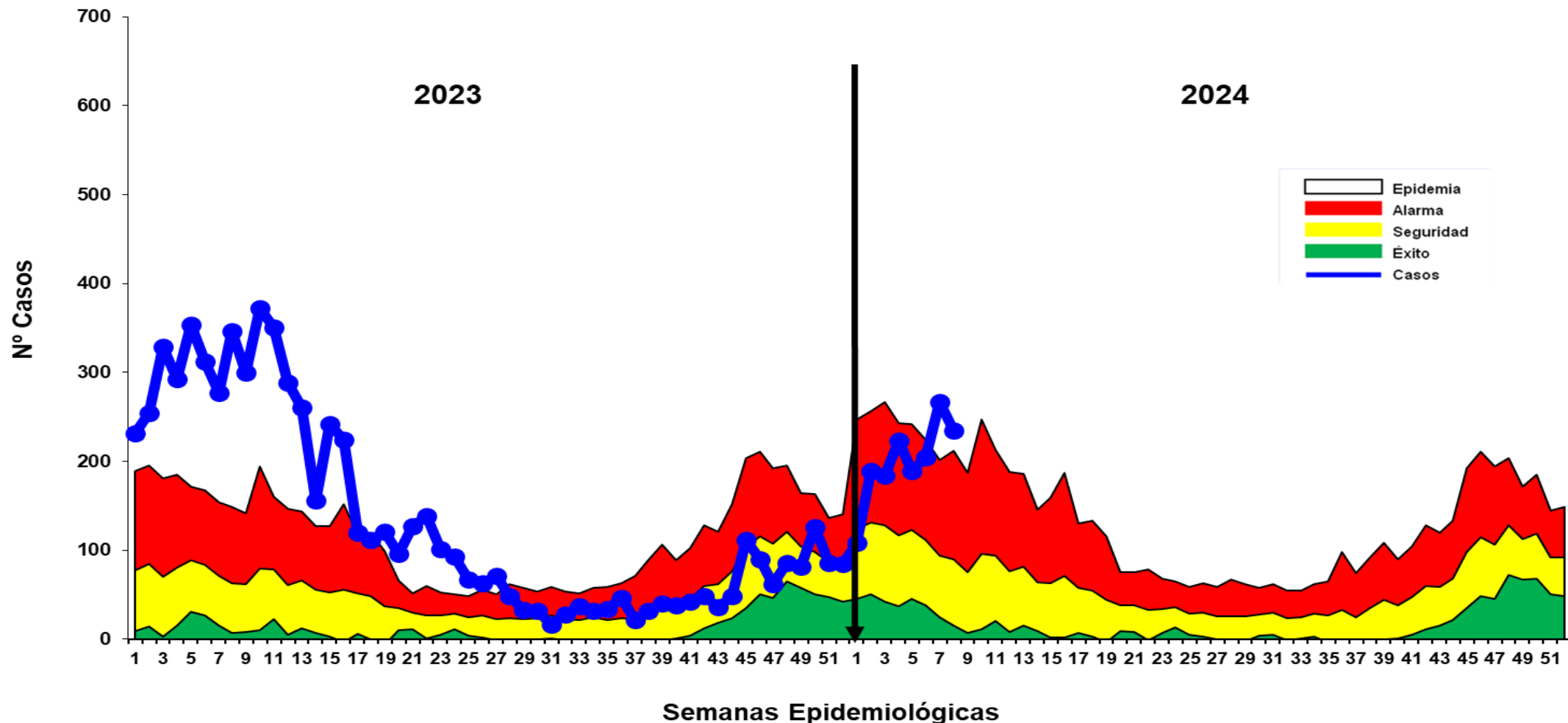

Hasta la S.E 08 - 2024 se reportó 1601 casos de dengue: 350 (21.9 %) son confirmados y 1251 (78.1%) son probables en espera de su clasificación final. Se reportaron 1477 (92.3%) casos Dengue Sin Señales de Alarma, 124 (7.7%) casos Dengue con signos de alarma, no se reporta casos Graves ni fallecidos. Las últimas 6 semanas epidemiologica los casos de dengue se encuentran en ZONA de EPIDEMIA.



# Casos de Dengue notificados según distritos, Reglón Loreto, (SE 01-08. 2024)

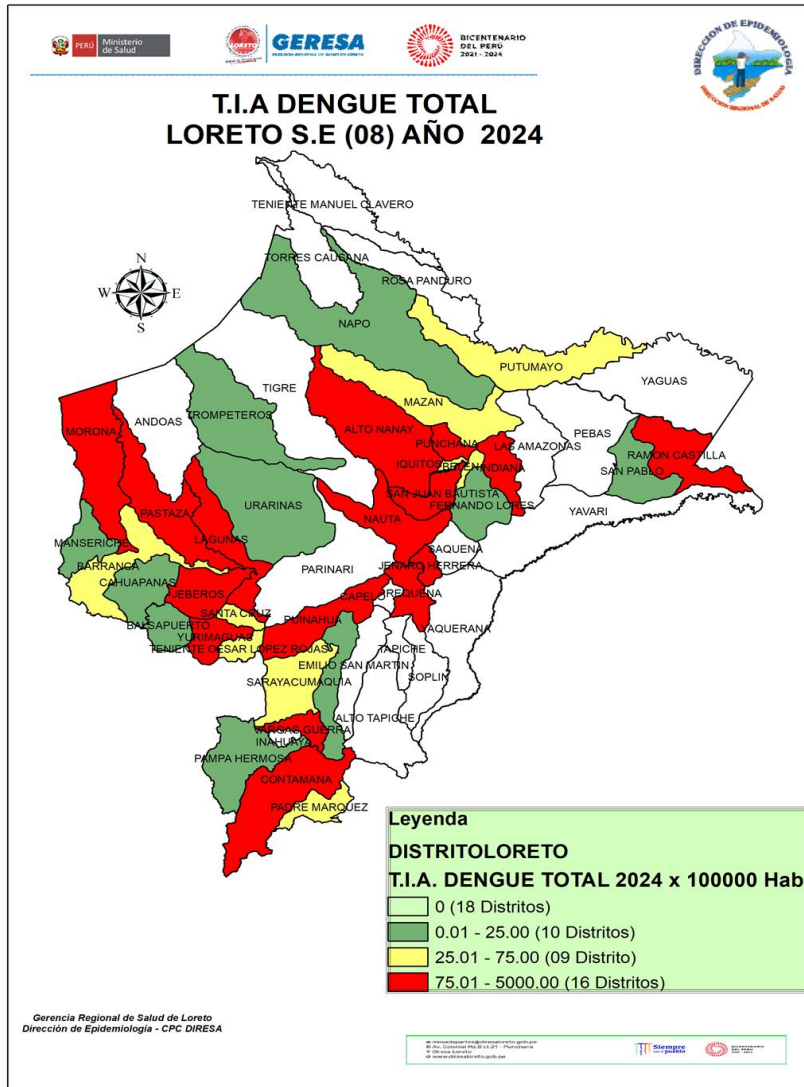

N°	DISTRITO	Semana Epidemiológica								Total	%	% Acumulado
		1	2	3	4	5	6	7	8			
1	YURIMAGUAS	35	56	65	75	51	70	67	65	484	30.23	30.23
2	SAN JUAN BAUTISTA	5	12	15	12	18	14	45	42	163	10.18	40.41
3	CONTAMANA	3	5	5	15	19	28	35	40	150	9.37	49.78
4	PUNCHANA	9	18	11	15	34	7	6	6	106	6.62	56.40
5	IQUITOS	7	12	20	13	6	11	20	11	100	6.25	62.65
6	PASTAZA	11	11	8	29	12	13	3		87	5.43	68.08
7	JENARO HERRERA	3	28	21	12	10	8			82	5.12	73.20
8	INDIANA	1	5	5	22	10	6	14	7	70	4.37	77.58
9	NAUTA	15	7	7	2	2	12	19	1	65	4.06	81.64
10	RAMON CASTILLA		4	6	9	14	11	5		49	3.06	84.70
11	PUINAHUA	2			1	4	8	11	15	41	2.56	87.26
12	BELEN	2	3	2	3	1	1	9	15	36	2.25	89.51
13	MORONA					1		9	19	29	1.81	91.32
14	REQUENA		2	3			2	6	8	25	1.56	92.88
15	VARGAS GUERRA	2	9	7	3	1	2			24	1.50	94.38
16	JEBEROS	6	7	2	1		1	4	1	22	1.37	95.75
17	LAGUNAS	5	3		3		1	1	2	15	0.94	96.69
18	BARRANCA	1	1					4	5	11	0.69	97.38
19	SARAYACU		1	3	1	1	1			7	0.44	97.81
20	MAZAN	2			1		2			5	0.31	98.13
21	BALSAPUERTO		1			1		1	1	4	0.25	98.38
22	TENIENTE CESAR LOPEZ ROJAS		1			1		2		4	0.25	98.63
23	ALTO NANAY				2	1				3	0.19	98.81
24	MANSERICHE					1		1	1	3	0.19	99.00
25	NAPO		1	1			1			3	0.19	99.19
26	PUTUMAYO		1		1					2	0.12	99.31
27	SANTA CRUZ		1				1			2	0.12	99.44
28	URARINAS					2				2	0.12	99.56
29	CAHUAPANAS							1		1	0.06	99.63
30	FERNANDO LORES							1		1	0.06	99.69
31	MAQUIA				1					1	0.06	99.75
32	PADRE MARQUEZ							1		1	0.06	99.81
33	PAMPA HERMOSA							1		1	0.06	99.88
34	SAN PABLO							1		1	0.06	99.94
35	TROMPETEROS							1		1	0.06	100.00
<b>Total general</b>		<b>109</b>	<b>189</b>	<b>184</b>	<b>223</b>	<b>189</b>	<b>205</b>	<b>267</b>	<b>235</b>	<b>1601</b>	<b>100.00</b>	

Hasta la S.E 8 - 2024, 35 distritos reportaron 1601 casos de Dengue, el **81.6%** de los casos se concentran en 9 distritos siendo Yurimaguas el que más reporta (30.2%). En comparación con el año 2023 (2397) los casos de dengue disminuyeron en un **49.7%**; Según el mapa de riesgo en la S.E 8-2024, 16 distritos están considerados como distrito de Alto riesgo, 9 de Mediano Riesgo y 10 distritos de bajo riesgo, teniendo 18 distritos sin transmisión de dengue.

# Casos de Dengue notificados por tipo de diagnóstico según etapas de vida y sexo. Región Loreto SE1-SE8 - 2024.

ETAPA DE VIDA	Edad	TIPO DE DENGUE			TOTAL	%
		SIN SIGNOS DE ALARMA	CON SIGNOS DE ALARMA	GRAVE		
NIÑO	< 5 años	105	10	0	115	7.18
	5 - 11 años	239	23	0	262	16.36
ADOLESCENTE	12-17 años	269	26	0	295	18.43
JOVEN	18-29 años	297	19	0	316	19.74
ADULTO	30-59 años	471	41	0	512	31.98
ADULTO MAYOR	+ 60 AÑOS	96	5	0	101	6.31
TOTAL		1477	124	0	1601	100

	TIPO DE DENGUE			TOTAL	%
	SIN SIGNOS DE ALARMA	CON SIGNOS DE ALARMA	GRAVE		
Masculino	696	54	0	750	46.85
Femenino	781	70	0	851	53.15
TOTAL	1477	124	0	1601	100

Casos de dengue por etapas de vida , Región Loreto , año 2024, Semana Epidemiológica 01 a 08; 2024

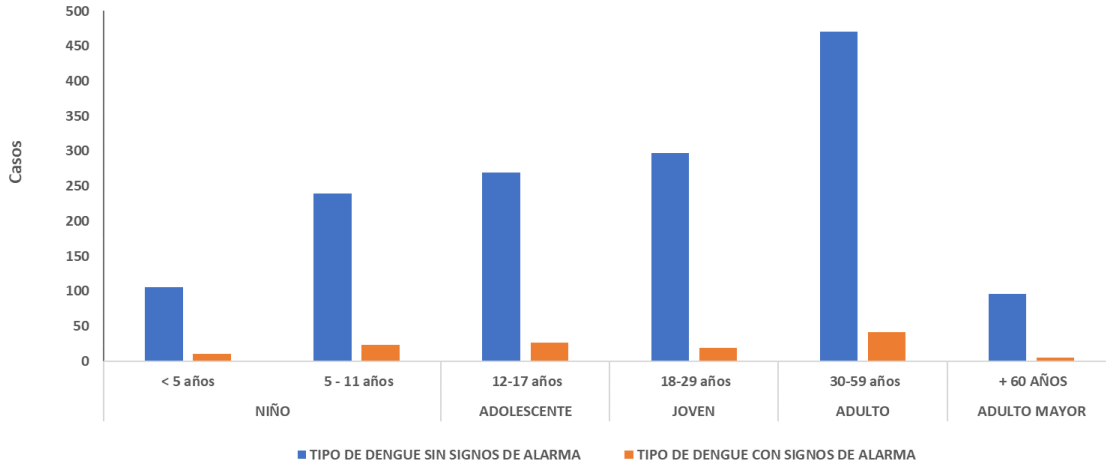

Casos de dengue por sexo en la Región Loreto, SE 01 - 08, 2024

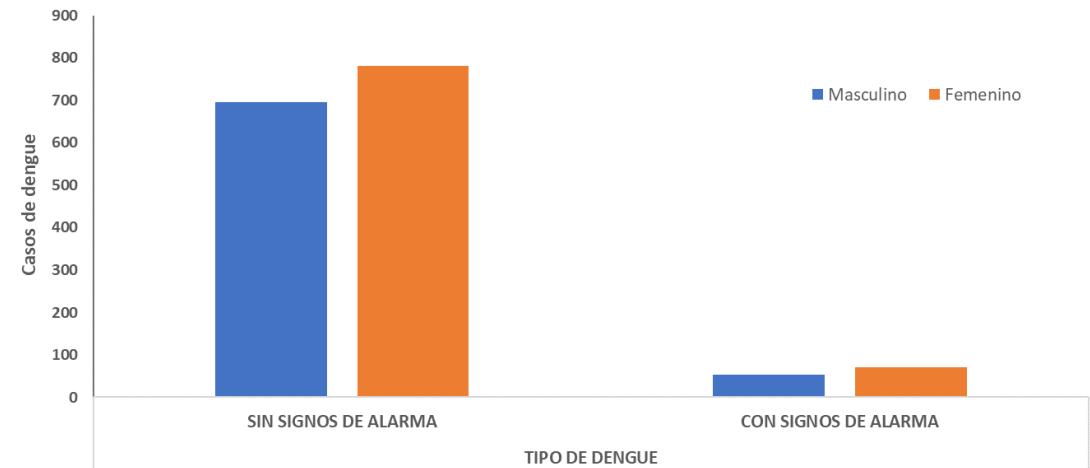

- Hasta la S.E 8 -2024. La etapa de vida adulto concentra el mayor porcentaje de casos con 512 casos (31.9%), seguido de la etapa de vida Niño con 377 casos (23.5%), la mayoría de los casos corresponde a Dengue sin signos de alarma (1477).
- Según sexo el 53.2% son del sexo femenino y el 46.8% de sexo masculino.

# Mapa de calor de Dengue, Iquitos ciudad SE 5-8, Año 2024.

Mapa de Calor de Casos de Dengue en la Ciudad de Iquitos  
Semana Epidemiológica 5 - 8 2024  
Febrero 2024

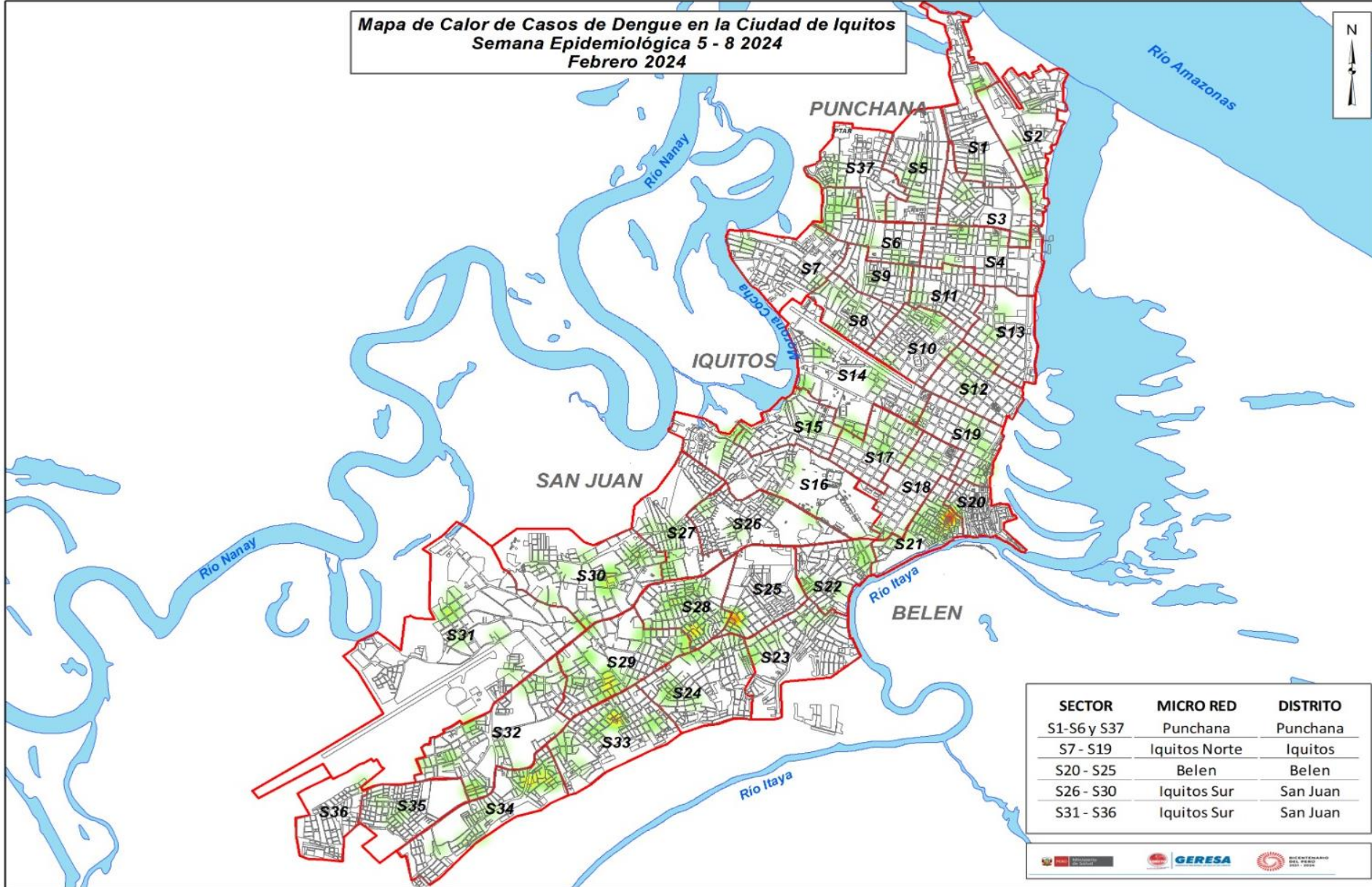

El mapa de calor de dengue muestra casos dispersos en los 4 distritos de la ciudad de Iquitos, observándose puntos focalizado de mayor concentración de casos en 2 Distritos; **Distrito de Belén (Sector 21)** que corresponde a la zona de Bagazan y el **sector 25** que es la zona de Cardozo, mientras **Distrito de San Juan** tenemos al sector **Sector 28** por la zona de Rosa Panduro, el sector **Sector 29** que corresponde a la zona de Modelo y el **Sector 33** por la zona de Mercedes y progreso.

SECTOR	MICRO RED	DISTRITO
S1-S6 y S37	Punchana	Punchana
S7 - S19	Iquitos Norte	Iquitos
S20 - S25	Belen	Belen
S26 - S30	Iquitos Sur	San Juan
S31 - S36	Iquitos Sur	San Juan



Fuente: GOREL-GERESA Loreto. CPC (Tabal Dinámica del Noti web de la Dirección de Epidemiología.





**GERESA**  
GERENCIA REGIONAL  
DE SALUD LORETO



# DIAGNÓSTICO DEL VIRUS DENGUE

LABORATORIO DE REFERENCIA REGIONAL DE LORETO

UNIDAD DE VIROLOGIA

**REPORTE N°08: SE08.2024**  
**(Corte 24.FEB.2024)**

# NÚMERO DE MUESTRAS DE DENGUE E INDICE DE POSITIVIDAD POR SEMANA EPIDEMIOLÓGICA. SE 08 2024. (CORTE 24.02.2024)

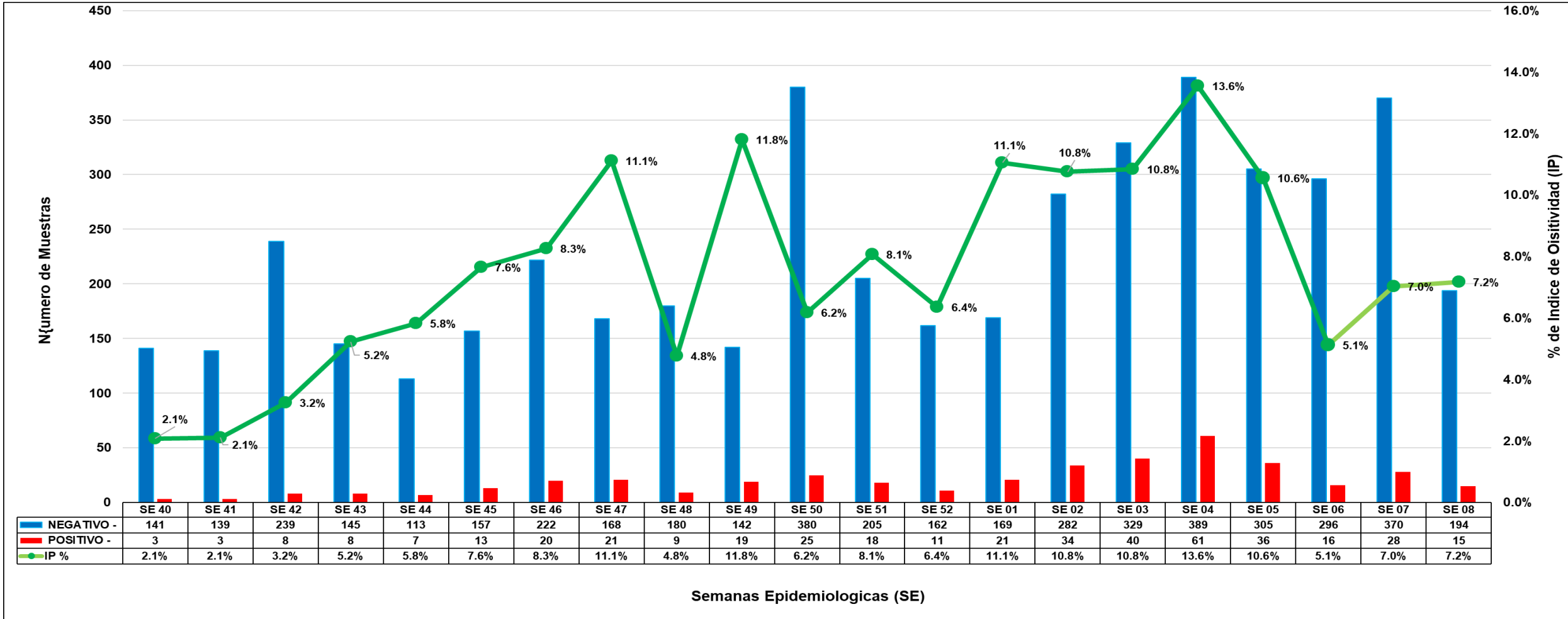

Fuente: GERESA Loreto: CPC. Dirección de Referencia Regional de Loreto. Unidad de Virología. NetLabv.2

**El índice de positividad, que muestra el porcentaje de resultados positivos con respecto al número total de pruebas realizadas. Se muestra un incremento del índice de positividad en la semana 49 de 2023, que se mantiene durante las 01, 02 y 03 de 2024, ascendiendo a 13.6% en la SE 04; sin embargo se observa disminución del IP desde la SE 05 a la SE 06 y un leve incremento entre las SE 07 y SE 08 que registra un IP 7.2%.**

# COMPARACION DE INDICE DE POSITIVIDAD ENTRE LA SE 08 DEL 2023 Y LA SE 08 DEL 2024

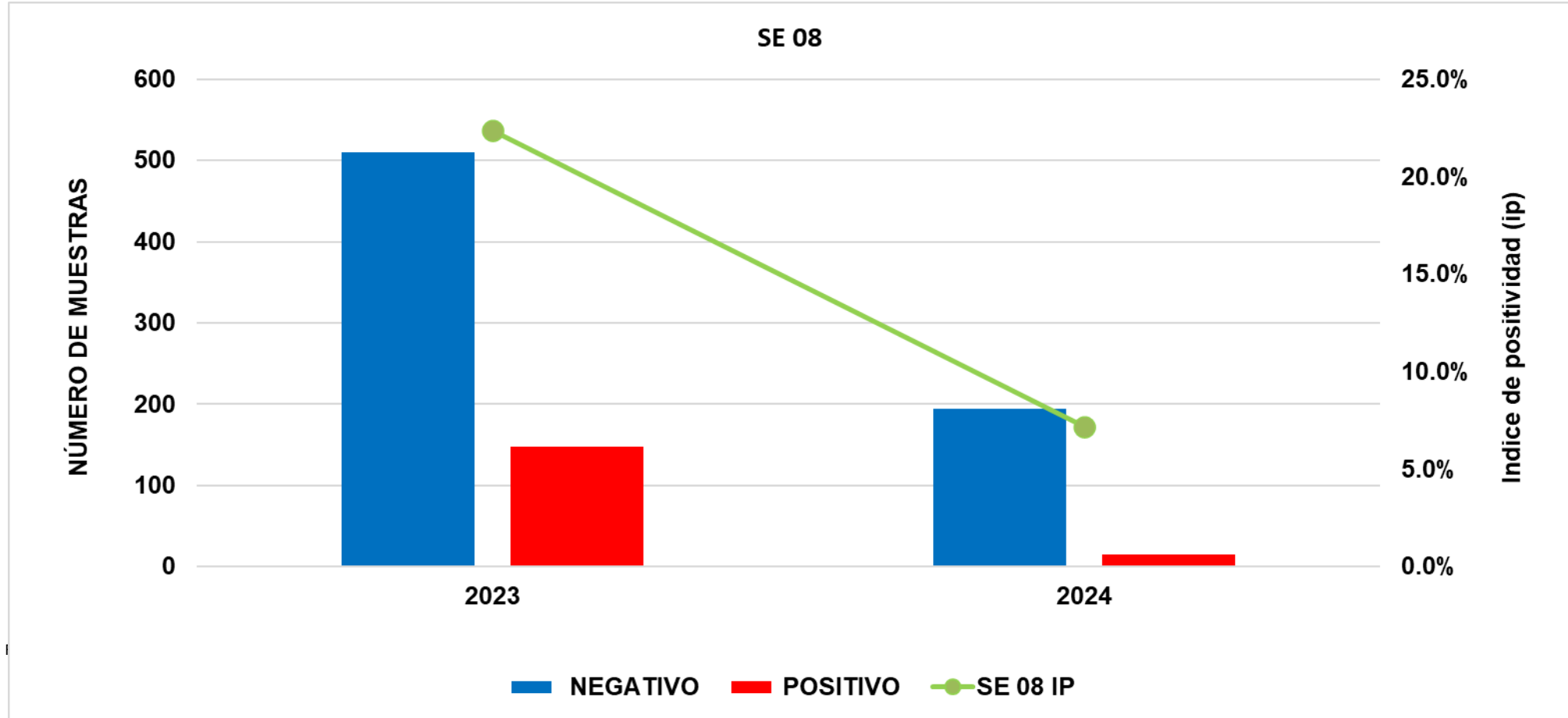

Fuente: GERESA Loreto: CPC. Dirección de Referencia Regional de Loreto. Unidad de Virología. NetLabv.2

El IP de la SE 08 del 2023 es mayor en relación al IP de la SE 08 del 2024, lo que indica que el número de muestras positivas en la SE 08 del 2024 es menor en comparación del número de muestras positivas de la SE 08 del 2023.

# RESULTADOS DENGUE POR TIPO DE PRUEBA (IgM y NS1). SE 08 2024. (CORTE 24.02.2024)

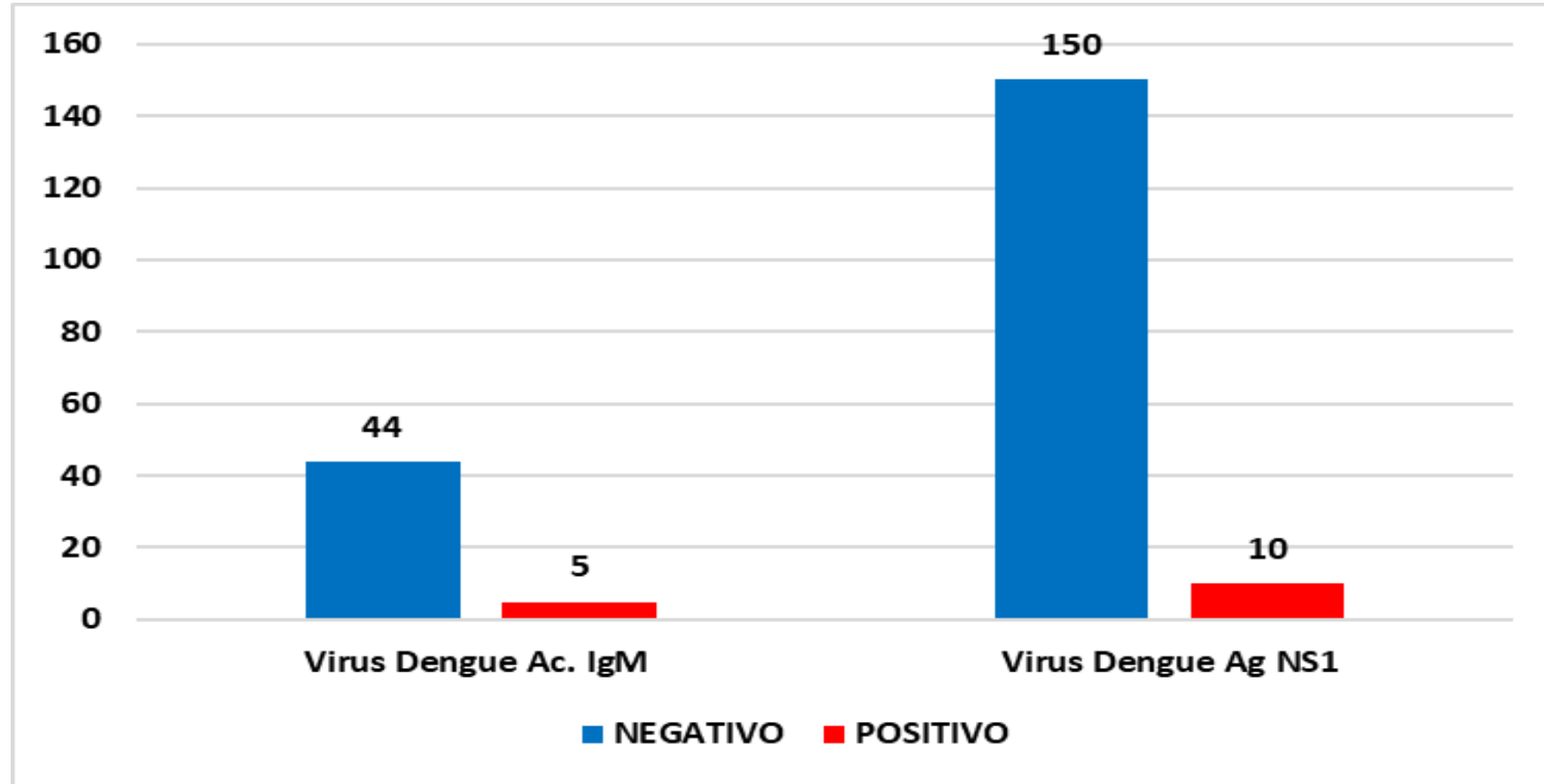

Fuente: GERESA Loreto: CPC. Dirección de Referencia Regional de Loreto. Unidad de Virología. NetLabv.2

Durante la semana epidemiológica 08, con corte 24.02.2024, se procesaron 49 muestras mediante la prueba de anticuerpo IgM, esta prueba detecta presencia del virus después de los primeros 5 días de síntomas.

Además, se han analizado 160 muestras mediante la prueba de antígeno NS1, esta prueba detecta la presencia del virus durante los primeros 5 días de síntomas. Siendo, 10 positivas para NS1 y 5 positivas para IgM.

## RESULTADOS DENGUE POR PROVINCIAS. SE 08 2024. (CORTE 24.02.2024)

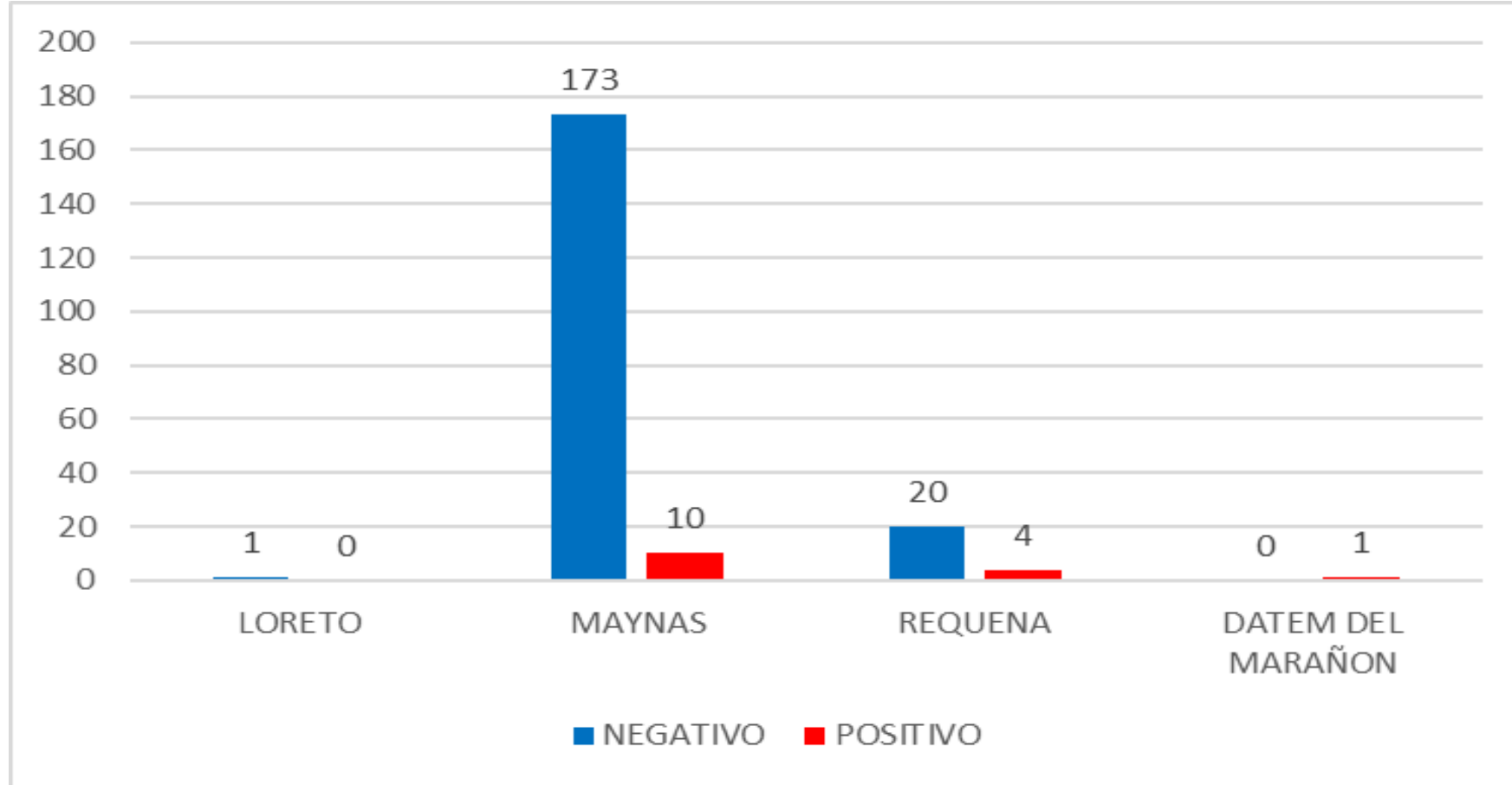

Fuente: GERESA Loreto: CPC. Dirección de Referencia Regional de Loreto. Unidad de Virología. NetLabv.2

**La provincia de Maynas es la que remite mayor número de muestras al Laboratorio (LRRL).**



# RESULTADOS DENGUE POR DISTRITO Y ESTABLECIMIENTOS DE SALUD (EESS). SE 08 2024. (CORTE 24.02.2024)

DIAGNOSTICO SEROLOGICO IgM Y NS1 DE DENGUE SE 08. 24.02.2024				
DISTRITO	Establecimiento de Origen	NEGATIVO	POSITIVO	Total
BELEN	00000051 - CENTRO DE SALUD 6 DE OCTUBRE	8	0	8
	00000023 - C.S. I-3 9 DE OCTUBRE	1	0	1
	00000024 - CENTRO DE SALUD CARDOZO	9	1	10
	00000049 - PUESTO DE SALUD SAN ANTONIO - RIO ITAYA	1	0	1
IQUITOS	00000001 - HOSPITAL IQUITOS "CESAR GARAYAR GARCIA"	18	1	19
	00000007 - CENTRO DE SALUD MORONACOCHA	10	0	10
	00000008 - CENTRO DE SALUD TUPAC AMARU DE IQUITOS	3	0	3
	00000009 - CENTRO DE SALUD SAN ANTONIO DE IQUITOS	1	0	1
MAZAN	00000064 - IPRESS I-3 MAZAN	3	0	3
NAUTA	00000091 - CENTRO DE SALUD NAUTA - NUCLEO BASE	2	0	2
PUNCHANA	00000016 - CENTRO DE SALUD BELLAVISTA NANAY	29	1	30
	00000022 - PUESTO DE SALUD PICURO YACU	12	1	13
	00011409 - HOSPITAL III IQUITOS	2	0	2
	00000017 - P.S. PADRE COCHA	9	1	10
	00000018 - PUESTO DE SALUD BARRIO FLORIDO	4	0	4
	00000271 - IPRESS I-2 MASUSA	7	0	7
	00000003 - HOSPITAL REGIONAL DE LORETO "FELIPE SANTIAGO ARRIOLA I	2	0	2
REQUENA	00000150 - C.S. I-4 REQUENA	4	4	8
SAN JUAN BAUTISTA	00000027 - CENTRO DE SALUD AMERICA DE SAN JUAN BAUTISTA	3	0	3
	00000025 - CENTRO DE SALUD SAN JUAN DE MIRAFLORES	8	1	9
	00032416 - PUESTO DE SALUD I-2 NINA RUMI - RIO NANAY	4	0	4
	00000026 - PUESTO DE SALUD PROGRESO DE SAN JUAN BAUTISTA	2	0	2
	00006794 - PUESTO DE SALUD LOS DELFINES	22	0	22
	00000032 - PUESTO DE SALUD QUISTOCOCHA	3	1	4
	LCIETROP - CENTRO DE INVESTIGACION DE ENFERMEDADES TROPICALES I	8	0	8
INDIANA	00000054 - CENTRO DE SALUD INDIANA	3	3	6
BARRANCA	00000235 - C.S. I-4 SAN LORENZO	0	1	1
PUINAHUA	00000146 - C.S I-3 BRETANA	16	0	16
<b>Total</b>		<b>194</b>	<b>15</b>	<b>209</b>

Fuente: GERESA Loreto: CPC. Dirección de Referencia Regional de Loreto. Unidad de Virología. NetLabv.2

**El Centro de Salud Bellavista Nanay, remitió el mayor número de muestras, un total de 30.  
En la SE 08 se reportaron 15 positivos de un total de 209 muestras.**

# Casos de dengue por tipo de diagnóstico y fallecidos. SE 1-8 de los años 2022-2024.

DIAGNÓSTICO	AÑO		
	2022	2023	2024
DENGUE SIN SIGNOS DE ALARMA	739	1977	1477
DENGUE CON SIGNOS DE ALARMA	104	413	124
DENGUE GRAVE	1	7	0
<b>TOTAL DENGUE</b>	<b>844</b>	<b>2397</b>	<b>1601</b>
FALLECIDO POR DENGUE GRAVE	0	1	0

Fuente: GERESA Loreto. CPC. Dirección de Epidemiología



**GERESA**  
GERENCIA REGIONAL  
DE SALUD LORETO



# PREVENCIÓN Y CONTROL DEL DENGUE

DIRECCIÓN DE SALUD AMBIENTAL

UNIDAD DE CONTROL VECTORIAL

**REPORTE N°07: S.E 07 - 2024**

# AVANCE DE TRATAMIENTO FOCAL EN LOS 37 SETORES DE LA CIUDAD DE IQUITOS (03 - 28 Feb. 2023)

Se está realizando el I Ciclo de Control Focal en los 37 sectores, los cuales están distribuidos en los cuatro distritos de la ciudad de Iquitos, contando con la participación de 150 inspectores de vivienda, teniendo como cobertura el 79.1%

IPRESS	SECTOR	FECHA	META programada	Inspeccionadas	Tratadas	Cerradas	Deshabitadas	Renuevos	Total	N° Residentes	% AVANCE	COBERTURA CAMPO				SITUACIÓN
												% Insp	% Cerr.	% Desh.	% Ren.	
BELLAVISTA NANAY	4	20-28/02/2024	3096	1223	566	150	20	34	1427	5153	39.50%	85.7	10.5	1.4	2.4	AVANCE
	5	13-28/02/2024	2728	2165	968	570	84	55	2874	8844	79.36%	75.3	19.8	2.9	1.9	AVANCE
	6	03-25/02/2024	3225	1911	854	695	131	122	2859	26829	59.26%	66.8	24.3	4.6	4.3	CERRADO
	37	08-24/02/2024	2754	1847	696	580	133	69	2629	7146	67.07%	70.3	22.1	5.1	2.6	CERRADO
SAN ANTONIO	7	27-28/02/2024	3475	467	135	0	0	0	467	1611	13.44%	100.0	0.0	0.0	0.0	AVANCE
	8	03-21/02/2024	3148	1920	620	727	106	57	2810	8727	60.99%	68.3	25.9	3.8	2.0	CERRADO
	11	21-29/02/2024	2779	1792	766	413	119	58	2382	9381	64.48%	75.2	17.3	5.0	2.4	AVANCE
	12	15-25/02/2024	2626	1517	513	734	209	43	2503	5696	57.77%	60.6	29.3	8.3	1.7	CERRADO
	13	09-22/02/2024	2611	1563	520	782	110	57	2512	6565	59.86%	62.2	31.1	4.4	2.3	CERRADO
MORONACOCHEA	15	03-13/02/2024	2635	2040	895	477	125	60	2702	69894	77.42%	75.5	17.7	4.6	2.2	CERRADO
	16	12-27/02/2024	2970	2477	994	370	118	44	3009	10309	83.40%	82.3	12.3	3.9	1.5	CERRADO
	17	22-28/02/2024	2908	2142	1150	188	111	31	2472	9191	73.66%	86.7	7.6	4.5	1.3	AVANCE
6 DE OCTUBRE	21	28/02/2024	2624	138	36	0	0	0	138	665	5.26%	100.0	0.0	0.0	0.0	AVANCE
	22	03-28/02/2024	2842	2174	620	0	0	0	2174	9301	76.50%	100.0	0.0	0.0	0.0	AVANCE
CARDOZO	23	03-19/02/2024	3885	2831	936	698	160	62	3751	106042	72.87%	75.5	18.6	4.3	1.7	CERRADO
	24	19-28/02/2024	3896	2519	768	0	0	0	2519	8967	64.66%	100.0	0.0	0.0	0.0	AVANCE
SAN JUAN	28	03-17/02/2024	3027	2427	1067	370	170	47	3014	9396	80.18%	80.5	12.3	5.6	1.6	CERRADO
	29	10-26/02/2024	3443	2757	1251	312	93	20	3182	10858	80.08%	86.6	9.8	2.9	0.6	CERRADO
	30	22-28/02/2024	3175	1579	523	0	0	0	1579	4821	49.73%	100.0	0.0	0.0	0.0	AVANCE
	31	22-25/02/2024	2528	874	239	0	0	0	874	2513	34.57%	100.0	0.0	0.0	0.0	AVANCE
AMERICA	33	22-28/02/2024	3618	1931	483	0	0	0	1931	6796	53.37%	100.0	0.0	0.0	0.0	AVANCE
	34	10-28/02/2024	3453	2564	1015	652	224	25	3465	11599	74.25%	74.0	18.8	6.5	0.7	AVANCE
	35	03-19/02/2024	2849	1963	1074	617	233	39	2852	7649	68.90%	68.8	21.6	8.2	1.4	CERRADO
<b>TOTAL CIUDAD</b>	<b>1 al 37</b>	<b>03 - 28/02/2024</b>	<b>108375</b>	<b>42821</b>	<b>16689</b>	<b>8335</b>	<b>2146</b>	<b>823</b>	<b>54125</b>	<b>347953</b>	<b>39.51%</b>	<b>79.1</b>	<b>15.4</b>	<b>4.0</b>	<b>1.5</b>	

MAPA DE AVANDE DE TRATAMIENTO FOCAL  
EN LA CIUDAD DE IQUITOS  
I-CICLO (03-29/02/2024)

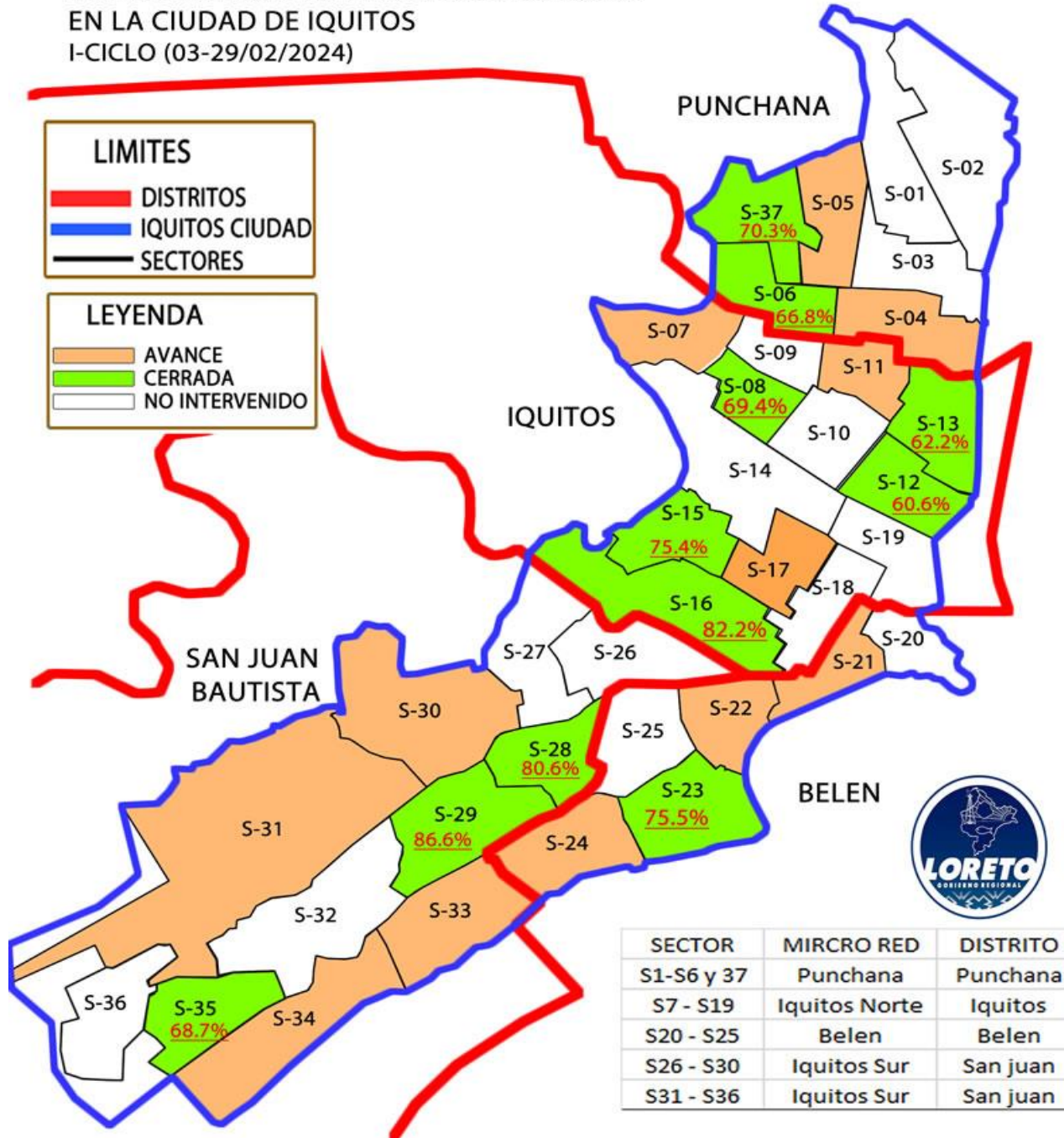

## AVANCE DE TRATAMIENTO FOCAL DE LOS DISTRITOS DE LA UNIDAD EJECUTORA 400 (10 Ene - 23 Feb. 2023)

- Durante el avance de los 14 distritos de las localidades periféricas de la Unidad Ejecutora 400, se registró una cobertura de 78.8%

DISTRITO	LOCALIDADES	FECHA	META programada	Inspeccionadas	Tratadas	Cerradas	Deshabitadas	Renuentes	Total	N° Residentes	% AVNCE	COBERTURA CAMPO				SITUACIÓN
												% Insp	%Cerr.	%Desh.	%Ren.	
SAN JUAN	SANTA CLARA	01 - 22/02/2024	2150	1077	185	520	129	33	1759	3351	50.1%	61.2%	29.6%	7.3%	1.9%	AVANCE
	SANTO TOMAS	01 - 22/02/2023	3192	1630	487	617	179	33	2459	4783	51.1%	66.3%	25.1%	7.3%	1.3%	AVANCE
	QUISTOCOCHA	01 - 18/02/2024	4518	1591	602	680	252	52	2575	4756	35.2%	61.8%	26.4%	9.8%	2.0%	AVANCE
	DELFINES	01 - 19/02/2024	2496	2046	352	487	368	32	2933	3968	82.0%	69.8%	16.6%	12.5%	1.1%	AVANCE
REQUENA	REQUENA	19/01 - 22/02/2024	5121	8114	1046	279	4	3	8400	23474	158.4%	96.6%	3.3%	0.0%	0.0%	AVANCE
JENARO HERRERA	JENARO HERRERA	14 - 22/02/2024	921	369	202	0	0	0	369	1456	40.1%	100.0%	0.0%	0.0%	0.0%	AVANCE
EMILIO SAN MARTIN	SINTICO	08 - 10/02/2024	69	63	29	2	0	0	65	287	91.3%	96.9%	3.1%	0.0%	0.0%	CERRADO
	SANTA FE	12 - 22/02/2024	282	216	90	17	5	0	238	921	76.6%	90.8%	7.1%	2.1%	0.0%	CERRADO
	TAMANCO	17 - 22/02/2024	457	102	29	0	4	0	106	461	22.3%	96.2%	0.0%	3.8%	0.0%	AVANCE
MAZAN	MAZAN	18/01 - 14/02/2024	2204	1057	612	362	579	3	2001	4176	48.0%	52.8%	18.1%	28.9%	0.1%	AVANCE
INDIANA	INDIANA	23/01 - 01/02/2024	1060	751	469	216	303	2	1272	2963	70.8%	59.0%	17.0%	23.8%	0.2%	AVANCE
NAPO	SANTA CLOTILDE	10/01 - 22/02/2024	980	638	325	92	44	3	777	1840	65.1%	82.1%	11.8%	5.7%	0.4%	AVANCE
FERNANDO LORES	TANSHYACU	03 - 22/02/2024	1849	1077	393	144	162	3	1386	4425	58.2%	77.7%	10.4%	11.7%	0.2%	AVANCE
EL PUTUMAYO	ESTRECHO	22/01 - 14/02/2024	1266	1362	546	27	55	3	1447	2726	107.6%	94.1%	1.9%	3.8%	0.2%	CERRADO
SOPLIN VARGAS	SOPLIN VARGAS	02 - 13/02/2024	254	230	0	0	24	0	254	924	90.6%	90.6%	0.0%	9.4%	0.0%	CERRADO
MARISCAL RAMON CASTILLA	CABALLOCOCHA	20 - 21/02/2024	3925	275	50	64	3	2	344	841	7.0%	79.9%	18.6%	0.9%	0.6%	AVANCE
PEBAS	PEVAS	05 - 23/02/2024	1234	843	236	19	0	0	862	2102	68.3%	97.8%	2.2%	0.0%	0.0%	AVANCE
SAN PABLO	SAN PABLO	15/01 - 23/02/2024	1553	660	325	89	115	0	837	2931	42.5%	78.9%	10.6%	13.7%	0.0%	AVANCE
YAVARI	SANTA ROSA	06 - 23/02/2024	560	305	253	37	9	0	351	1490	54.5%	86.9%	10.5%	2.6%	0.0%	AVANCE
<b>TOTAL</b>			<b>34091</b>	<b>22406</b>	<b>6231</b>	<b>3652</b>	<b>2235</b>	<b>169</b>	<b>28435</b>	<b>67875</b>	<b>65.7%</b>	<b>78.8%</b>	<b>12.8%</b>	<b>7.9%</b>	<b>0.6%</b>	



*Gestión de Servicio Social*

**OROPUCHE**



# NOTIFICACIÓN DE CASOS DE OROPUCHE SEGÚN SEMANAS EPIDEMIOLÓGICAS . S.E 1- S.E 8-2024

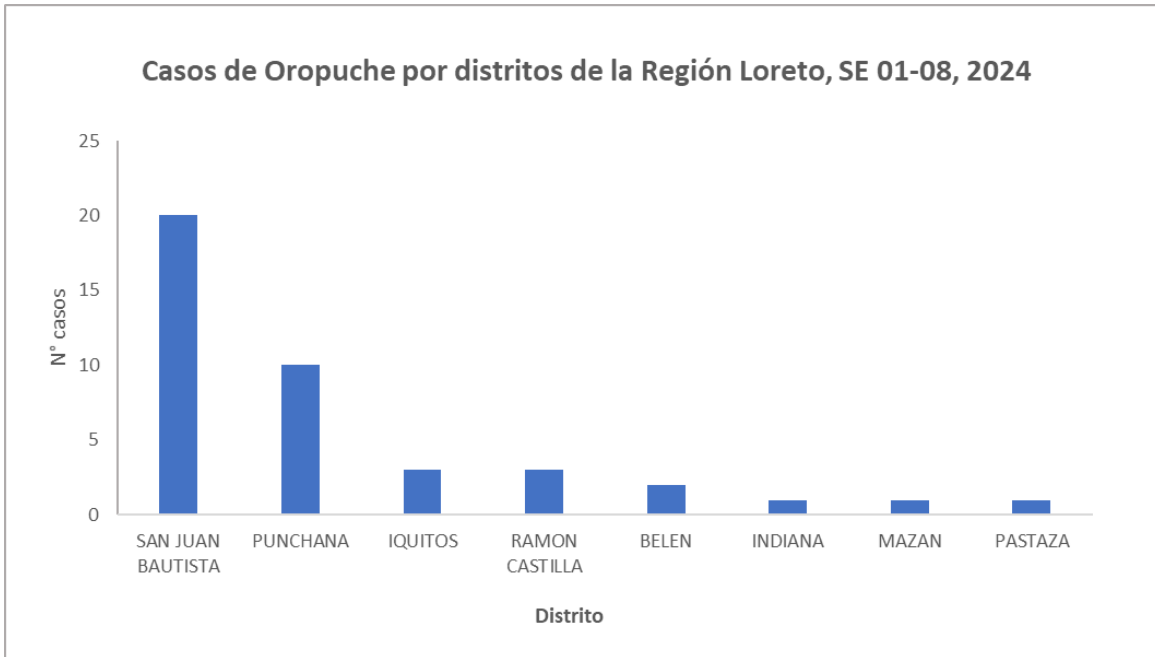

DISTRITO	SEMANA EPIDEMIOLÓGICA								TOTAL
	1	2	3	4	5	6	7	8	
SAN JUAN BAUTISTA	2	9	2		2	2	2	1	20
PUNCHANA	1	6	3						10
IQUITOS		3							3
RAMON CASTILLA		1				2			3
BELEN				1		1			2
INDIANA	1								1
MAZAN							1		1
PASTAZA		1							1
<b>TOTAL</b>	<b>4</b>	<b>20</b>	<b>5</b>	<b>1</b>	<b>2</b>	<b>5</b>	<b>3</b>	<b>1</b>	<b>41</b>

Fuente: Base de datos del Noti Web de la Dirección de Epidemiología- GERESA Loreto

**Entre las SE1-SE8, Se han reportado 41 casos de Oropuche ingresado al sistema del Noti Web de la Dirección de Epidemiología, todos confirmados, el 48.8% se reportan en el e distrito de San Juan, Hasta la presente semana 8 distritos presentan casos de Oropuche confirmados**





# LEPTOSPIROSIS

*Gestión de Servicio Social*



# Casos de Leptospirosis por distritos y semanas epidemiológicas, Reglón Loreto (SE 01-08. -2024 )

N°	DISTRITO	Semana Epidemiológica								Total	%	% Acumulado
		1	2	3	4	5	6	7	8			
1	SAN JUAN BAUTISTA	42	76	73	54	40	42	63	38	428	30.659	30.66
2	CONTAMANA	4	12	25	42	21	28	33	28	193	13.825	44.48
3	PUNCHANA	9	18	24	18	64	29	17	4	183	13.109	57.59
4	IQUITOS	11	31	20	15	11	13	17	5	123	8.811	66.40
5	BELEN	6	9	12	16	19	14	15	13	104	7.450	73.85
6	NAUTA	15	7	9	23	16	12	18	1	101	7.235	81.09
7	INDIANA		3	11	21	7	7	14	7	70	5.014	86.10
8	JENARO HERRERA	3	26	22	4					55	3.940	90.04
9	YURIMAGUAS		1	4	4	1	5	9	4	28	2.006	92.05
10	REQUENA	2	3	3	1		6	8	4	27	1.934	93.98
11	RAMON CASTILLA		2	6	5	3	5	5		26	1.862	95.85
12	VARGAS GUERRA	2	7	6	5		1			21	1.504	97.35
13	SARAYACU		1	2	2	1				6	0.430	97.78
14	ALTO NANAY	1		1	2					4	0.287	98.07
15	NAPO	2	2							4	0.287	98.35
16	MAZAN				1		2			3	0.215	98.57
17	YAVARI						3			3	0.215	98.78
18	FERNANDO LORES						1	1		2	0.143	98.93
19	PAMPA HERMOSA			1			1			2	0.143	99.07
20	PARINARI	2								2	0.143	99.21
21	PUINAHUA							2		2	0.143	99.36
22	TIGRE	1		1						2	0.143	99.50
23	BALSAPUERTO						1			1	0.072	99.57
24	MAQUIA		1							1	0.072	99.64
25	MORONA			1						1	0.072	99.71
26	PADRE MARQUEZ							1		1	0.072	99.79
27	PUTUMAYO					1				1	0.072	99.86
28	TROMPETEROS		1							1	0.072	99.93
29	YAGUAS				1					1	0.072	100.00
<b>Total general</b>		<b>100</b>	<b>200</b>	<b>221</b>	<b>214</b>	<b>184</b>	<b>170</b>	<b>203</b>	<b>104</b>	<b>1396</b>	<b>100</b>	

Fuente: Base de datos del Noti Web de la Dirección de Epidemiología- GERESA Loreto

Hasta la S.E 8- 2024, 29 distritos reportaron 1396 casos, 6 de ellos concentran el **81.1%** de los casos, siendo San Juan con mayor porcentaje de casos (30.7%). En el año 2023 se notificaron en el mismo periodo 773 casos, lo que significa que en el año 2024 se reporta un incremento del 44.6% con respecto al año anterior.

# Mapa de calor de Leptospiriosis, Iquitos ciudad S.E 5-8, Año 2024.

Mapa de Calor de Casos de Leptospiriosis en la Ciudad de Iquitos  
Semanas Epidemiológicas 5-8 2024  
Febrero 2024

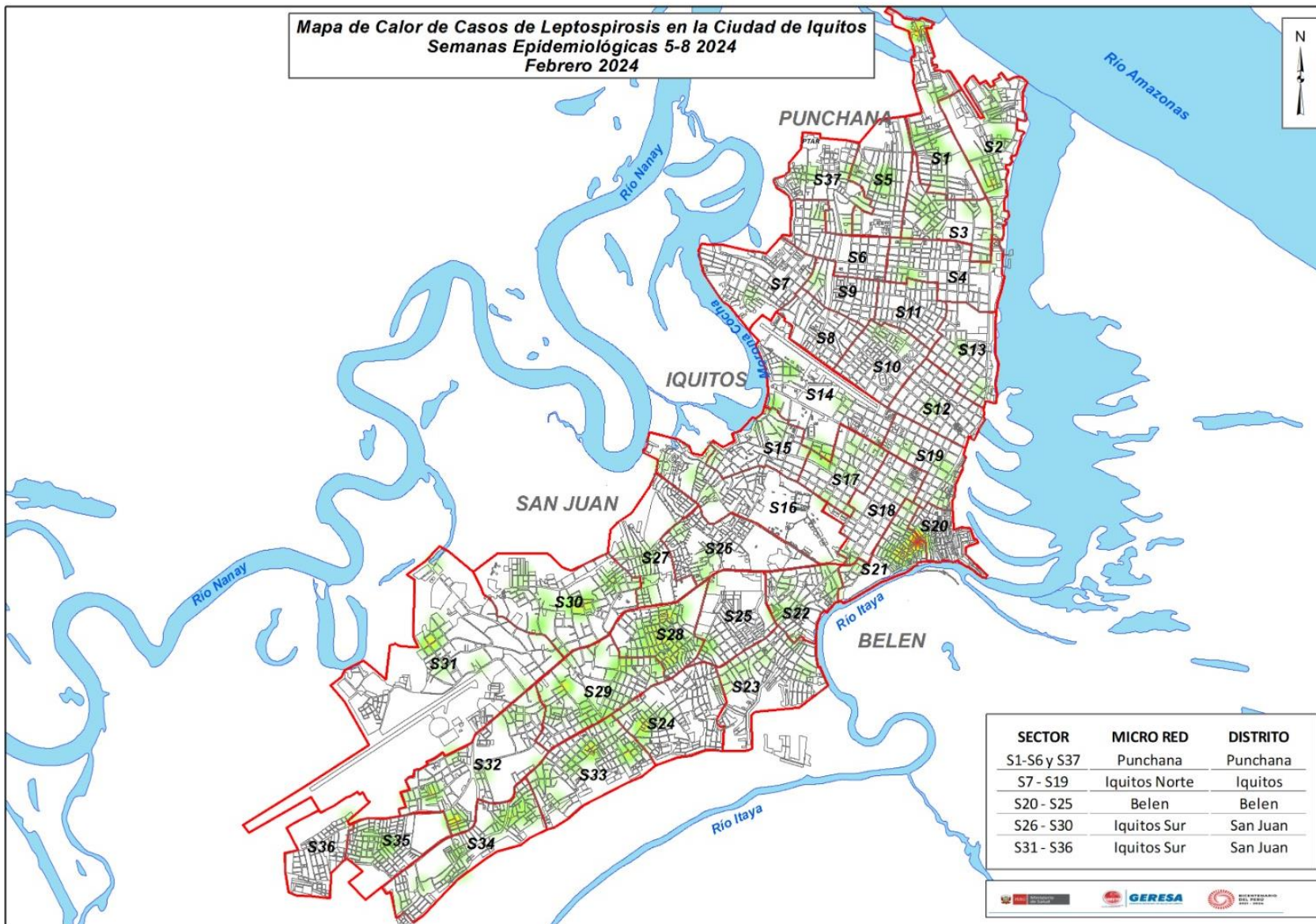

El mapa de calor de Leptospiriosis muestra una gran proporción de casos no concentrados, bastante disperso en toda la ciudad de Iquitos, de los distritos que presentan mayor casos concentrados son: **Distrito de Belén** por el **Sector 21** correspondiente a la zona baja de Belén y el **Distrito de San Juan** por los **Sectores 28 y 29**





**GERESA**  
GERENCIA REGIONAL  
DE SALUD LORETO

# DIAGNÓSTICO DE LEPTOSPIROSIS

LABORATORIO DE REFERENCIA REGIONAL DE SALUD PÚBLICA DE LORETO

UNIDAD DE MICROBIOLOGÍA

REPORTE S.E. 08 - 2024  
PROCESADOS 20,22 Y 23/02/2024



LABORATORIO DE REFERENCIA  
REGIONAL DE LORETO

# MUESTRAS PROCESADAS POR ESTABLECIMIENTO DE SALUD DE LA SEMANA EPIDEMIOLÓGICA 08 – 2024 DIAGNÓSTICO DE LEPTOSPIROSIS POR EL MÉTODO DE ELISA IgM

Nº	IPRESS	REACTIVO	INDETERMINADO	NO REACTIVO	TOTAL
1	C.S. SAN JUAN	11	4	26	41
2	C.S. NAUTA	14	4	18	36
3	C.S. BELLAVISTA NANAY	6	7	17	30
4	P.S. LOS DELFINES	5	2	11	18
5	P.S. PADRE COCHA	4	3	11	18
6	HOSPITAL APOYO IQUITOS	1	4	13	18
7	C.S. REQUENA	5	1	9	15
8	P.S. PICURO YACU	6	2	6	14
9	C.S. SANTA ROSA DE RAMON CASTILLA	2	2	8	12
10	C.S. MORONACOCHA	5	0	6	11
11	P.S. NINA RUMI	3	1	6	10
12	C.S. AMERICA	2	0	8	10
13	P.S. QUISTOCOCHA	2	0	6	8
14	P.S. MASUSA	2	0	6	8
15	C.S. 6 DE OCTUBRE	1	0	7	8
16	C.S. CABALLO COCHA	3	1	2	6
17	P.S. BARRIO FLORIDO	3	0	1	4
18	C.S. TUPAC AMARU	0	0	4	4
19	P.S. MODELO	1	1	2	4
20	C.S. INDIANA	2	0	2	4
21	ESSALUD	0	0	3	3
22	P.S. SAN ANTONIO - RIO ITAYA	0	0	2	2
23	P.S. RUMOCOCHA	1	0	1	2
24	C.S. SANTA CLARA DE NANAY	1	1	0	2
25	P.S. SANTO TOMAS	0	1	1	2
26	HOSPITAL REGIONAL DE LORETO	0	0	2	2
27	C.S. MAZAN	1	0	0	1
28	POLICLÍNICO PNP	0	0	1	1
29	P.S. MORALILLO	0	1	0	1
30	P.S. PROGRESO	1	0	0	1
<b>TOTAL</b>		<b>82</b>	<b>35</b>	<b>179</b>	<b>296</b>

En la S.E. 08 2024 Ingresaron 296 muestras de suero de las diferentes IPRESS de la Región Loreto, estas muestras fueron procesadas en el Laboratorio Referencial Regional Loreto por el método de ELISA IgM para el Diagnostico de Leptospira, posteriormente las Reactivas e Indeterminadas se envía al INS para la confirmación por el Método de Aglutinación (MAT).

Las muestras No Reactivas se envía para el control de Calidad (10%).

**MUESTRAS PROCESADAS POR DISTRITOS  
DE LA SEMANA EPIDEMIOLÓGICA 08 – 2024  
DIAGNÓSTICO DE LEPTOSPIROSIS POR EL MÉTODO DE ELISA IgM**

<b>Nº</b>	<b>DISTRITO</b>	<b>REACTIVO</b>	<b>INDETERMINADO</b>	<b>NO REACTIVO</b>	<b>TOTAL</b>
1	SAN JUAN BAUTISTA	27	8	71	106
2	PUNCHANA	21	12	43	76
3	NAUTA	14	4	18	36
4	IQUITOS	5	2	14	21
5	BELEN	1	5	12	18
6	REQUENA	5	1	9	15
7	YAVARI	2	2	8	12
8	RAMON CASTILLA	3	1	2	6
9	INDIANA	2	0	2	4
10	MAZAN	1	0	0	1
11	FERNANDO LORES	1	0	0	1
	<b>TOTAL</b>	<b>82</b>	<b>35</b>	<b>179</b>	<b>296</b>

En la S.E. 08 2024 Ingresaron 296 muestras de suero de las diferentes IPRESS de la Región Loreto, el Distrito con mas casos REACTIVOS es el Distrito de San Juan seguido del Distrito de Punchana.

# MUESTRAS PROCESADAS POR ESTABLECIMIENTO DE SALUD REACTIVOS E INDETERMINADOS DE LA S.E. 08 – 2024 DIAGNÓSTICO DE LEPTOSPIRA POR EL MÉTODO DE ELISA IgM

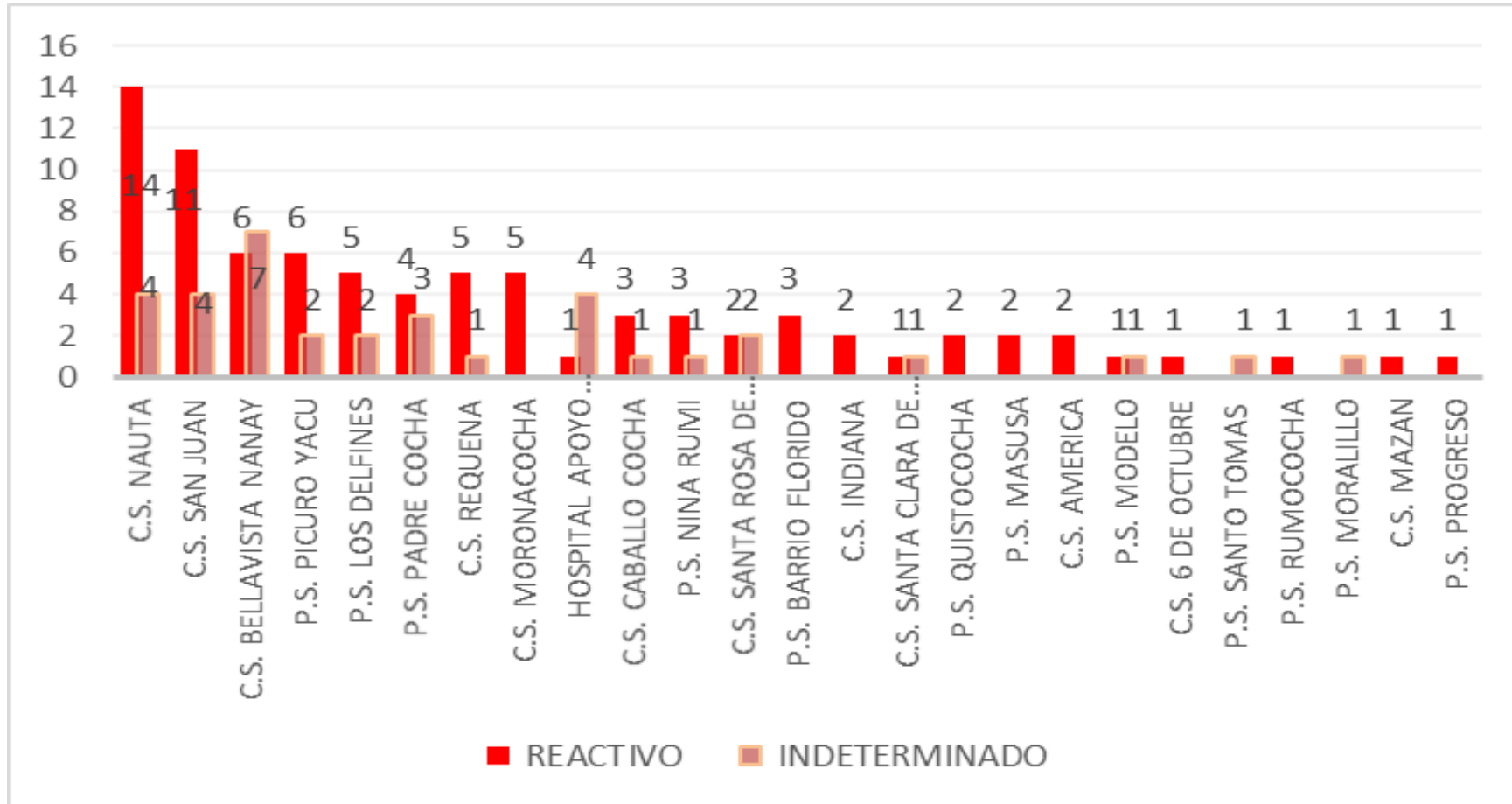

En la S.E. 08 2024 se observa que del total de las muestras ingresadas para el diagnóstico de Elisa IgM de Leptospira, es la IPRESS Nauta es la que tienen mayor índice de Reactivos, seguido por las IPRESS San Juan.



# MUESTRAS PROCESADAS POR ESTABLECIMIENTO DE SALUD

## S.E 01 - 08 – 2024

### DIAGNÓSTICO DE LEPTOSPIROSIS POR EL MÉTODO MAT EN EL INS

Nº	IPRESS	REACTIVO	REACTIVO PROBABLE	NO REACTIVO	TOTAL
1	C.S. BELLAVISTA NANAY	8	42	8	58
2	P.S. NINA RUMI	13	27	6	46
3	C.S. SAN JUAN	10	22	9	41
4	P.S. PICURO YACU	10	24	1	35
5	C.S. MORONACOA	7	15	2	24
6	C.S. NAUTA	2	14	5	21
7	C.S. GENARO HERRERA	5	12	2	19
8	C.S. 6 DE OCTUBRE	6	8	4	18
9	P.S. PADRE COCHA	3	9	2	14
10	C.S. INDIANA	7	4	3	14
11	HOSPITAL APOYO IQUITOS	3	9	2	14
12	P.S. RUMOCOCHA	1	7	3	11
13	C.S. SANTA CLARA DE NANAY	4	6	0	10
14	C.S. REQUENA	0	7	0	7
15	P.S. MASUSA	1	2	3	6
16	ESSALUD	1	4	1	6
17	P.S. CUSHILLOCOCHA	3	3	0	6
18	C.S. AMERICA	1	3	1	5
19	P.S. LOS DELFINES	1	3	0	4
20	P.S. 1° DE ENERO	0	2	1	3
21	P.S. MODELO	0	3	0	3
22	P.S. SANTO TOMAS	0	1	1	2
23	C.S. 9 DE OCTUBRE	0	1	1	2
24	C.S. CARDOZO	0	1	1	2
25	POLICLÍNICO PNP	1	0	0	1
26	C.S. TUPAC AMARU	1	0	0	1
27	HOSPITAL REGIONAL DE LORETO	1	0	0	1
28	P.S. BARRIO FLORIDO	0	1	0	1
29	P.S. SOLEDAD DE VILLA BELEN	0	1	0	1
30	LABORATORIO REFERENCIAL	0	1	0	1
31	P.S. PROGRESO	0	1	0	1
32	C.S. EL ESTRECHO	1	0	0	1

REACTIVO	REACTIVO PROBABLE	NO REACTIVO	TOTAL
<b>90</b>	<b>233</b>	<b>56</b>	<b>379</b>



*Gestión de Servicio Social*

**OFIDISMO**

# Casos de Ofidismo según distritos, Región Loreto, (SE 01-08. 2024 )

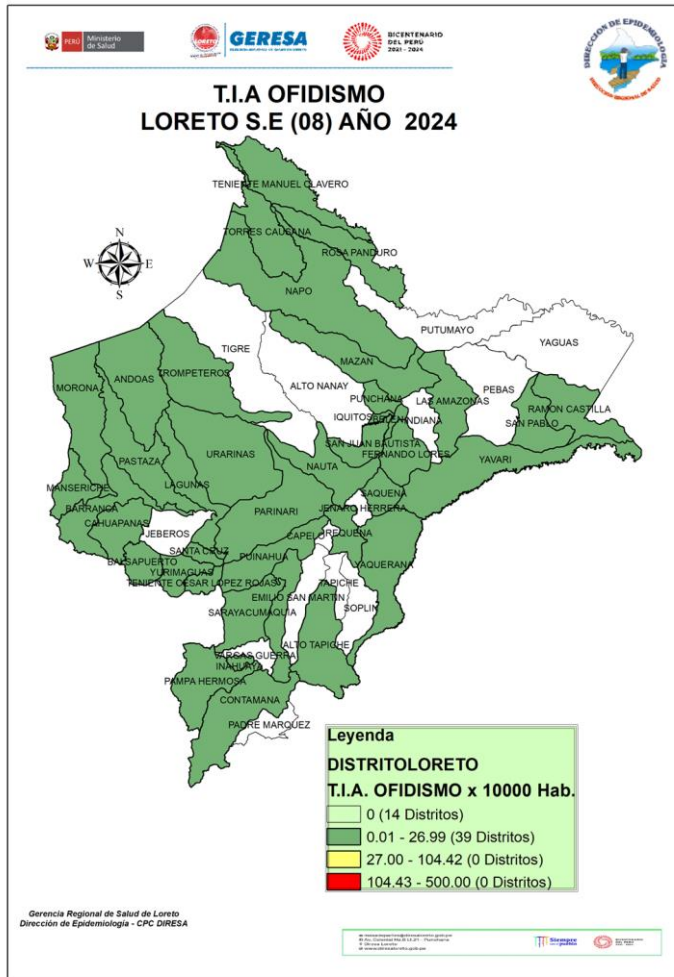

N°	DISTRITO	Semana Epidemiológica								Total 2024	%	% Acumulado	Fallecidos
		1	2	3	4	5	6	7	8				
1	RAMON CASTILLA			2	1		3	2	2	10	8.33	8.33	
2	SAN JUAN BAUTISTA	1		2	1	2	2	2		10	8.33	16.67	
3	FERNANDO LORES	2	1		1	2		1	1	8	6.67	23.33	
4	MANSERICHE			2	2	1			3	8	6.67	30.00	
5	ANDOAS		1	2		2				5	4.17	34.17	
6	BARRANCA	1		2			1		1	5	4.17	38.33	
7	MAZAN		1	2	1		1			5	4.17	42.50	
8	PUNCHANA	2		2					1	5	4.17	46.67	
9	BELEN			1			2	1		4	3.33	50.00	
10	SARAYACU			1		1	1		1	4	3.33	53.33	
11	TROMPETEROS	1		2		1				4	3.33	56.67	1
12	YAVARI			1				1	2	4	3.33	60.00	
13	YURIMAGUAS	1							3	4	3.33	63.33	
14	MORONA				1	2				3	2.50	65.83	
15	NAPO			1			2			3	2.50	68.33	
16	PASTAZA	1			2					3	2.50	70.83	
17	REQUENA	2					1			3	2.50	73.33	
18	SAN PABLO	1	1		1					3	2.50	75.83	
19	TENIENTE CESAR LOPEZ ROJAS		1		1	1				3	2.50	78.33	
20	BALSAPUERTO	1			1					2	1.67	80.00	
21	LAGUNAS			1		1				2	1.67	81.67	
22	LAS AMAZONAS						2			2	1.67	83.33	
23	PUINAHUA			1			1			2	1.67	85.00	
24	SANTA CRUZ			2						2	1.67	86.67	
25	YAQUERANA			1				1		2	1.67	88.33	
26	ALTO TAPICHE		1							1	0.83	89.17	
27	CAHUAPANAS					1				1	0.83	90.00	
28	CONTAMANA	1								1	0.83	90.83	
29	INAHUAYA		1							1	0.83	91.67	
30	IQUITOS							1		1	0.83	92.50	
31	MAQUIA			1						1	0.83	93.33	
32	NAUTA						1			1	0.83	94.17	
33	PAMPA HERMOSA							1		1	0.83	95.00	
34	PARINARI			1						1	0.83	95.83	
35	ROSA PANDURO					1				1	0.83	96.67	
36	SAQUENA				1					1	0.83	97.50	
37	TENIENTE MANUEL CLAVERO				1					1	0.83	98.33	
38	TORRES CAUSANA	1								1	0.83	99.17	
39	URARINAS						1			1	0.83	100.00	
<b>Total general</b>		<b>15</b>	<b>7</b>	<b>29</b>	<b>12</b>	<b>15</b>	<b>18</b>	<b>10</b>	<b>14</b>	<b>120</b>	<b>100.00</b>		<b>1</b>

Hasta la S.E 8-2024, 39 distritos han reportados 120 casos de ofidismo, el **80.0%** de los casos se concentran en 20 distritos, entre los tres primeros se encuentra el distrito de Ramon Castilla (8.3%), San Juan con el 8.3% y Fernando Lores con 6.7%. **Defunciones:** En la SE3-2024 se reportó una defunción en el distrito de Trompeteros.

En el mismo periodo del 2023 se reportaron 111 accidentes ofídicos, 9 casos menos que en el año 2024.



*Gestión de Servicio Social*

**IRAS**

# Infecciones Respiratorias Agudas No Neumonías en menores de 5 años, Región Loreto. (1-52 - 2023) y (S.E 01-08 - 2024).

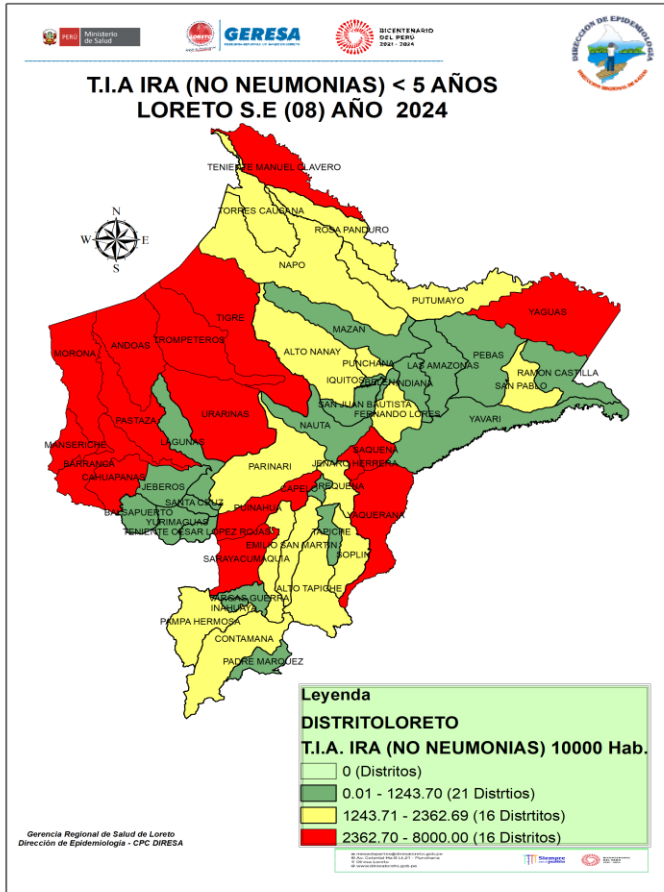

**CANAL ENDÉMICO DE ATENCIONES POR INFECCIONES RESPIRATORIA AGUDAS EN MENORES DE 05 AÑOS REPORTADOS EN LA REGIÓN LORETO. AÑOS 2023 (1-52) - 2024 (SE 08)**

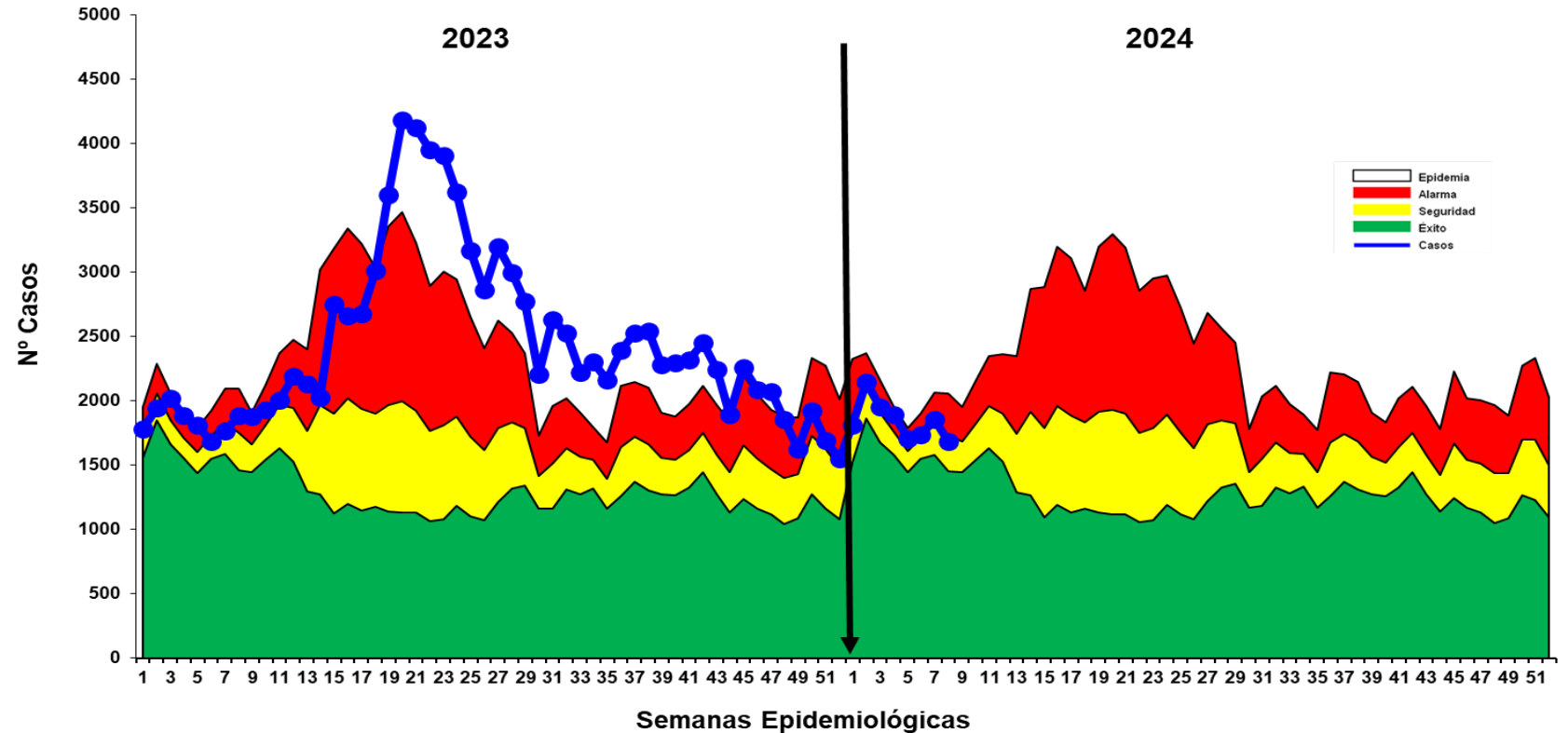

Fuente: Base de datos del Noti Web de la Dirección de Epidemiología- GERESA Loreto

Hasta la S.E 08- 2024, se han reportado 14771 episodios de IRA no neumonías en niños < 5 años: 839 (5.7%) en niños menores de 2 meses; 4368 (29.6%) en niños de 2 a 11 meses, 9564 (64.7%) en niños de 1 a 4 años. Según el Canal Endémico, en el año 2,023 los casos de IRAS-No Neumonía se han ubicado en su mayoría en zona de alarma y epidemia, En el 2024 la curva de casos se ubica entre las zonas de **Alarma y Seguridad**. El mapa de riesgo ubica a 16 distritos en alto riesgo y 37 distritos en mediano y bajo riesgo.

# Neumonías en menores de 5 años, Región Loreto, (1-52 - 2023) y (S.E 01-08-2024).

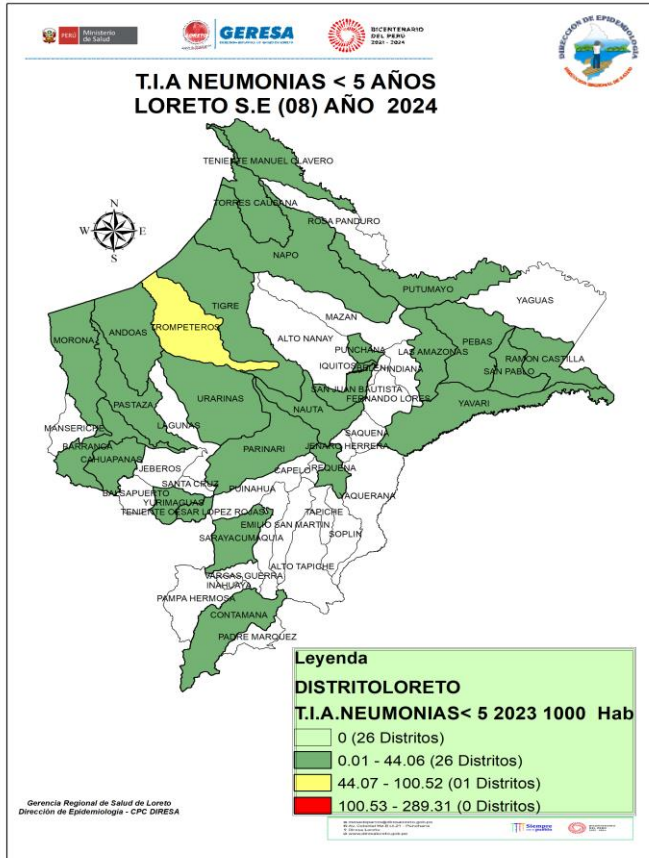

Fuente: Base de datos del portal web de la Dirección de Epidemiología - GERESA Loreto

**CANAL ENDÉMICO DE ATENCIONES POR NEUMONÍAS EN MENORES DE 05 AÑOS REPORTADOS EN LA REGIÓN LORETO. AÑOS 2023 (1 - 52) - 2024 (SE 08)**

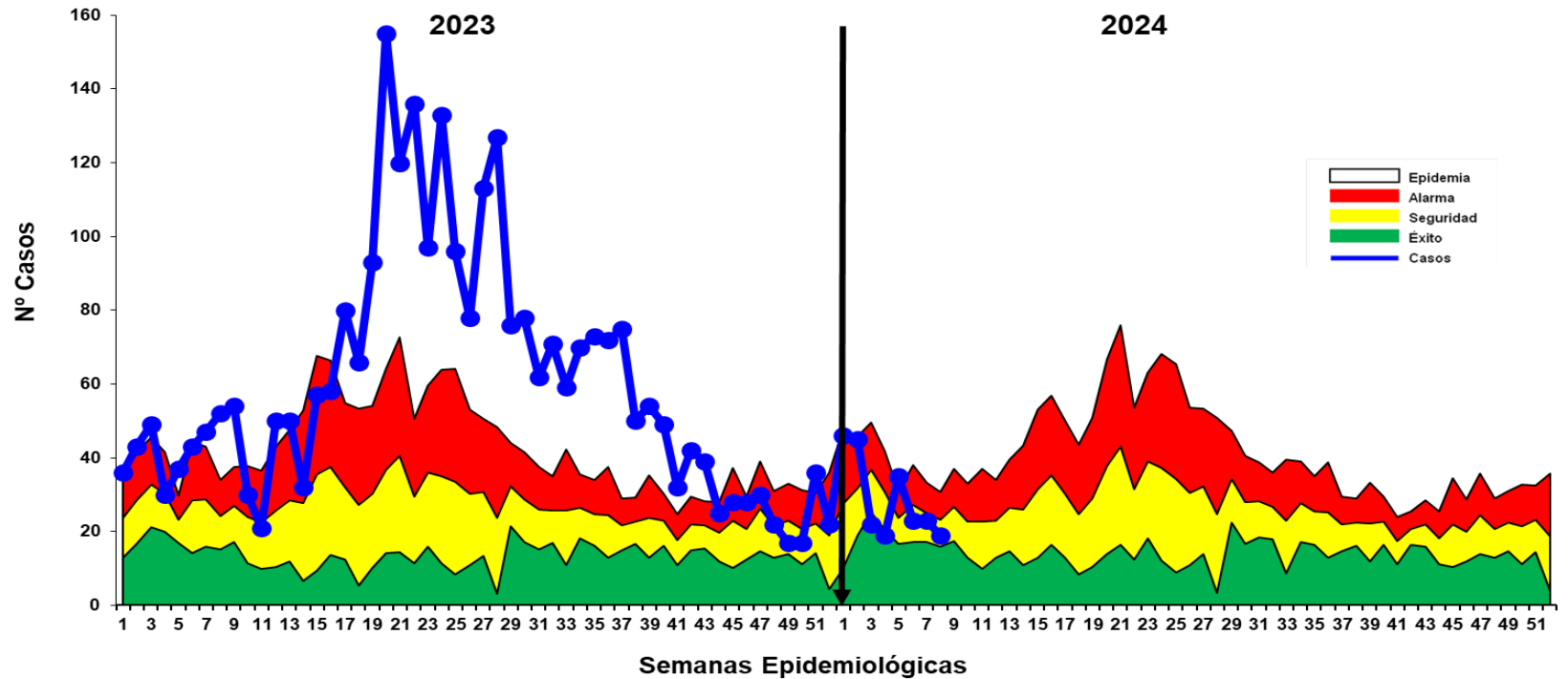

En la S.E 08-2024, se han registrado 232 episodios total de Neumonía; 199 (85.8%) son episodios de Neumonía y 33 (14.2%) son episodios de Neumonía Grave. Según el Canal Endémico, durante el año 2023 los casos de Neumonía se ubicaron en la mayoría de las semanas en zona de Epidemia. Hasta la SE08-2024 los casos se mantienen oscilantes entre las zonas de **alarma y seguridad**. Según el mapa de riesgo 1 distrito se ubican en mediano riesgo y 26 distritos en bajo riesgo.

**Defunciones:** Hasta la SE08-2024 se reporto 1 caso fallecido en el distrito de Teniente Cesar López.



# SOB-ASMA en menores de 5 años, Región Loreto (1-52-2023) y (S.E 08-2024).

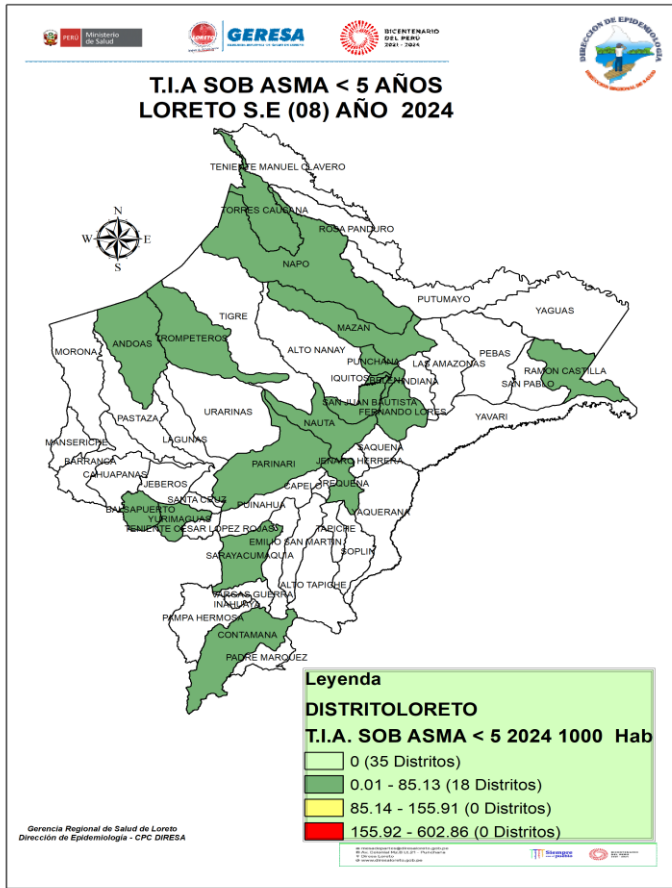

**CANAL ENDÉMICO DE ATENCIONES POR SÍNDROME DE OBSTRUCCIÓN BRONQUIAL AGUDO (SOB)/ASMA EN MENORES DE 05 AÑOS REPORTADOS EN LA REGIÓN LORETO. AÑOS 2023 (SE 01-52) - 2024 (SE 08)**

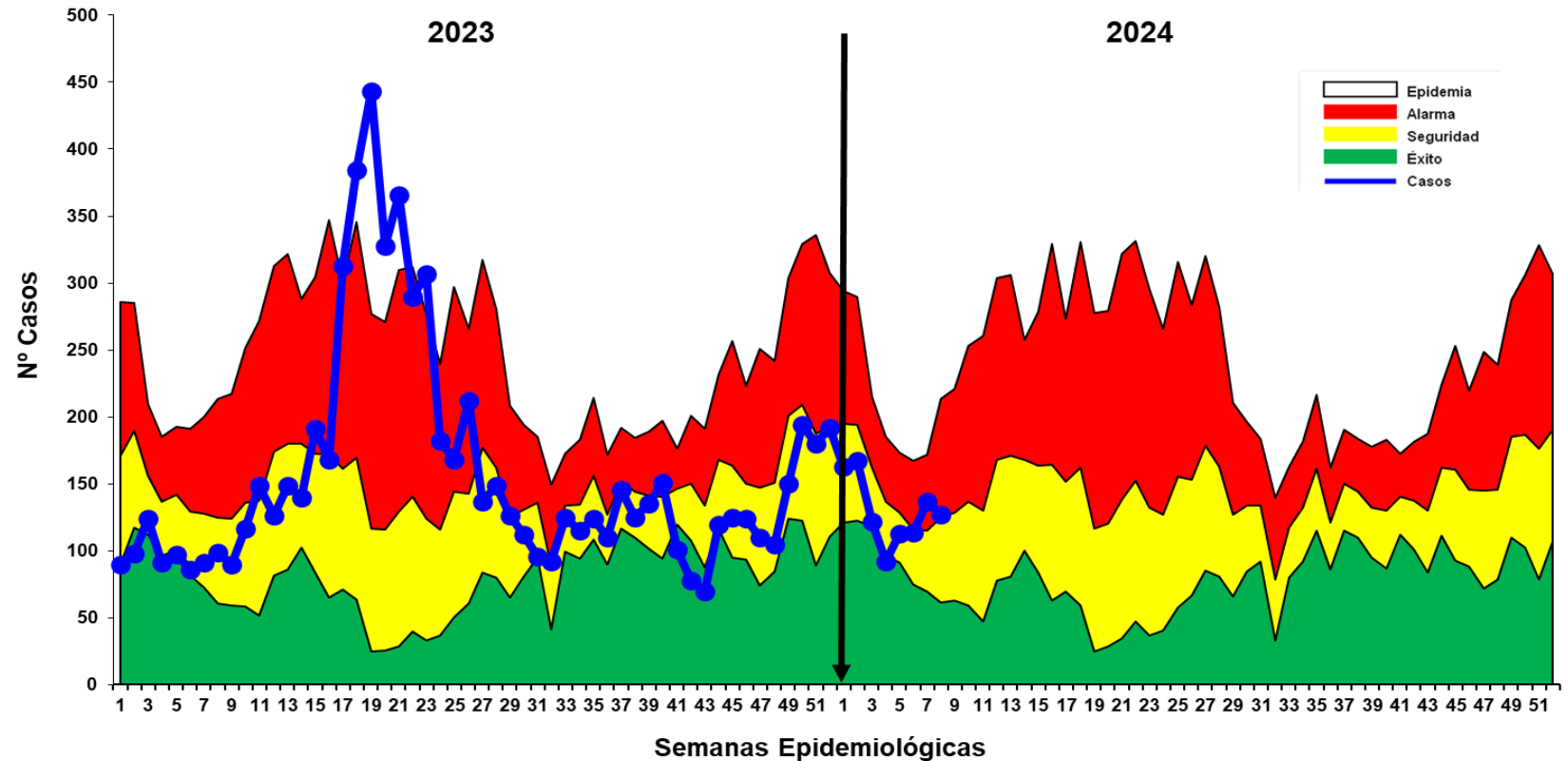

Fuente: Base de datos del Noti Web de la Dirección de Epidemiología- GERESA Loreto

Hasta la SE08-2024, se han notificado 1035 casos de Síndrome de Obstrucción Bronquial/ASMA en menores de 5 años; 223 (21.5%) episodios en niños menores de 2 años y 812 (78.5%) en niños de 2 a 4 años: En el año 2023 la mayoría de las semanas se ubicaron en zona de seguridad y alarma, mientras entre las SE17 a la SE22 se ubicaron en zona epidémica. Hasta la SE08-2024 la curva de casos de SOB /Asma se ubican en **Zona de Seguridad**. Según el mapa de riesgo 18 distritos son de bajo riesgo.



*Gestión de Servicio Social*

**EDAS**

# Enfermedades Diarreas Agudas Acuosa, Región Loreto, (SE 1-52-2023) y (S.E 01-08 - 2024)

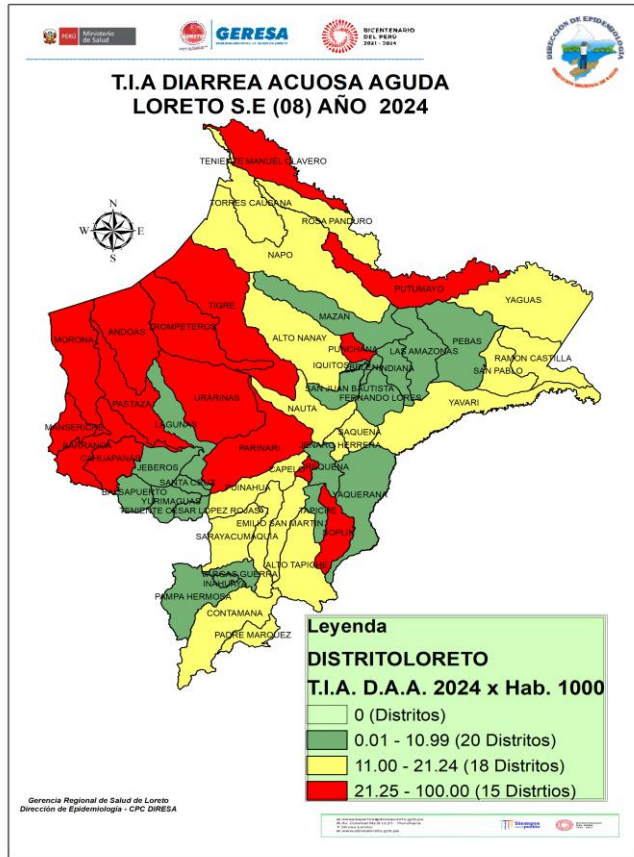

**CANAL ENDÉMICO DE ATENCIONES POR ENFERMEDADES DIARREICAS ACUOSAS AGUDAS EN LA REGIÓN LORETO. AÑOS 2023 (SE 01 52 -) - 2024 (SE 08)**

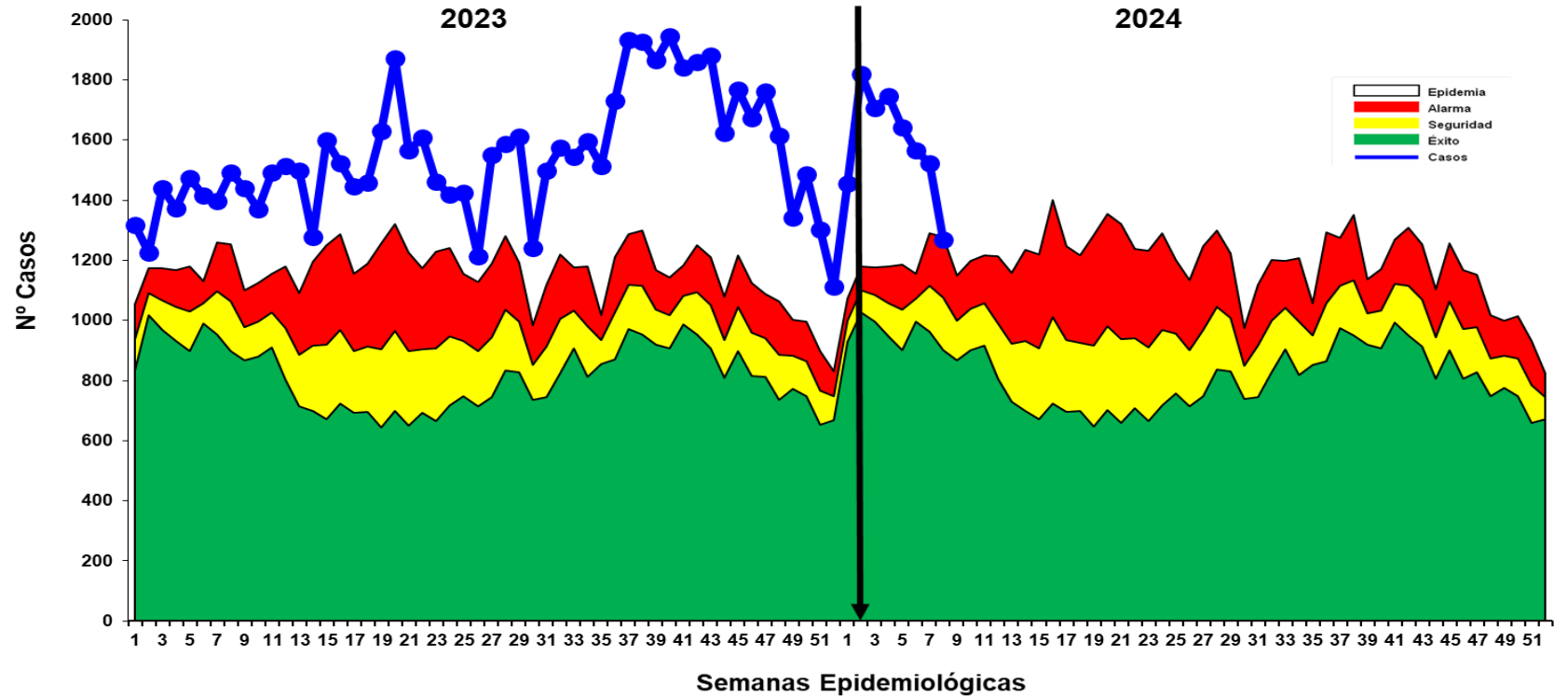

Fuente: Base de datos del Noti Web de la Dirección de Epidemiología- GERESA Loreto

Hasta la SE-08-2024 se reportaron 12728 atenciones por EDA's Acuosa en la región Loreto: 1276 (10.3%) atenciones en menores de 01 año, 4196 (32.8%) atenciones de 01 a 04 años y 7256 (56.9%) atenciones de 05 a más años. Hasta la SE 8-2024 los casos de EDA Acuosa se ubica en **Zona de Epidemia**, observándose un descenso en las cinco últimas semanas. Se reporta 3 fallecidos de EDA Acuosa 02 en el distrito de Andoas y 1 en el distrito de Lagunas. Cabe resaltar que en la semana epidemiológica 7 se reporto 2 fallecidos en el distrito de las Amazonas por error de digitación, la cual se corrigió esta semana.





**GERESA**  
GERENCIA REGIONAL  
DE SALUD LORETO



*Gestión de Servicio Social*

# Enfermedades de vigilancia epidemiológica especial



*Gestión de Servicio Social*

# TUBERCULOSIS



# Casos de Tuberculosis, Reglón Loreto, Año 2024 (S.E 1 – S.E 8)

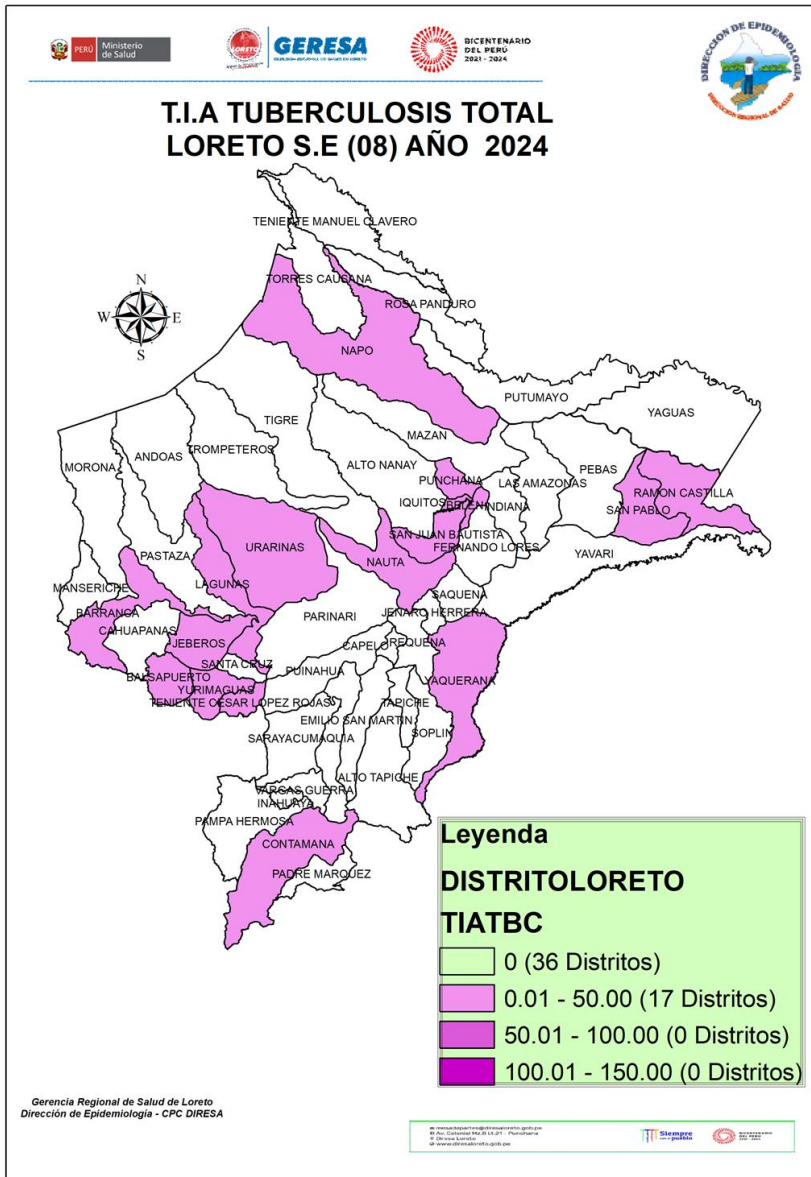

N°	DIAGNOSTICO	TBC PULMONAR C/CONF. BACTERIOL	TBC PULMONAR S/CONF. BACTERIOL	TUBERCULOSIS EXTRAPULMONAR	Total	%	% Acumulado
1	BELEN	22	9		31	29.81	29.8
2	SAN JUAN BAUTISTA	7	12	2	21	20.19	50.0
3	YURIMAGUAS	9	2	2	13	12.50	62.5
4	PUNCHANA	8	1		9	8.65	71.2
5	IQUITOS	5	2		7	6.73	77.9
6	CONTAMANA	5		1	6	5.77	83.7
7	NAUTA	3	1		4	3.85	87.5
8	JEBEROS	2			2	1.92	89.4
9	LAGUNAS	2			2	1.92	91.3
10	TENIENTE CESAR LOPEZ ROJAS	2			2	1.92	93.3
11	BALSAPUERTO			1	1	0.96	94.2
12	BARRANCA	1			1	0.96	95.2
13	NAPO	1			1	0.96	96.2
14	RAMON CASTILLA	1			1	0.96	97.1
15	SAN PABLO		1		1	0.96	98.1
16	URARINAS			1	1	0.96	99.0
17	YAQUERANA	1			1	0.96	100.0
<b>Total general</b>		<b>69</b>	<b>28</b>	<b>7</b>	<b>104</b>	<b>100.00</b>	

Hasta la SE 08 del año 2024, 17 distritos han notificado casos de TBC, siendo el distrito de mayor proporción, el distrito de Belén (29.8%), San Juan Bautista (20.19%), Yurimaguas (12.5%). El mayor número de casos confirmado corresponde a TBC con confirmación bacteriológica (69).



# MUERTE MATERNAS

*Gestión de Servicio Social*

# Número de Muertes Maternas según OCURRENCIAS y clasificación final (Directa, Indirecta)-Región Loreto. 2017 al 2024\* (al 29 de febrero).

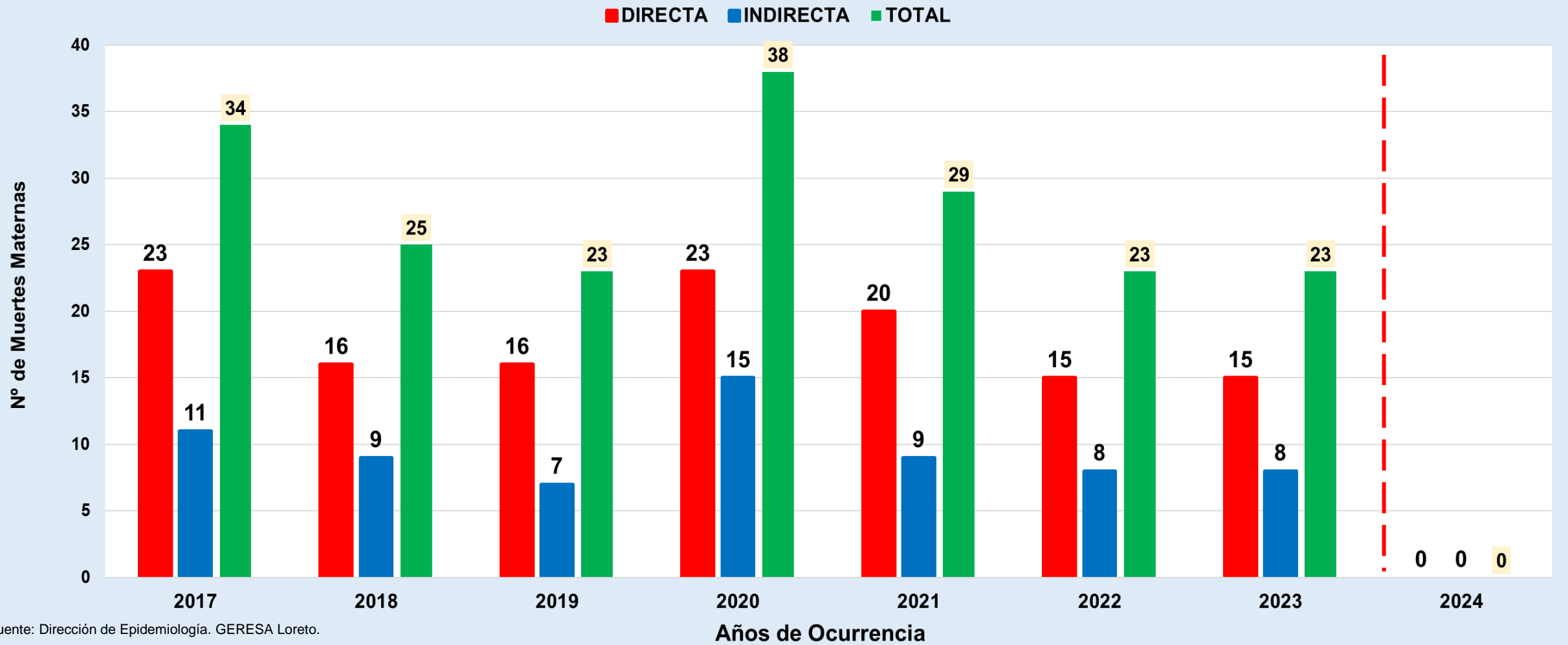

En el 2023 finalmente se han notificado 23 muertes maternas según OCURRENCIA, 15 (Directas), 8 (Indirectas).

En el 2024 Hasta el 29 de febrero, no se han notificado muertes maternas Directas e Indirectas por ocurrencia.

# Número de Muertes Maternas **Directas e Indirectas** según meses, **Ocurridas** en la región Loreto. 2023-2024\* (hasta el 29 de febrero).

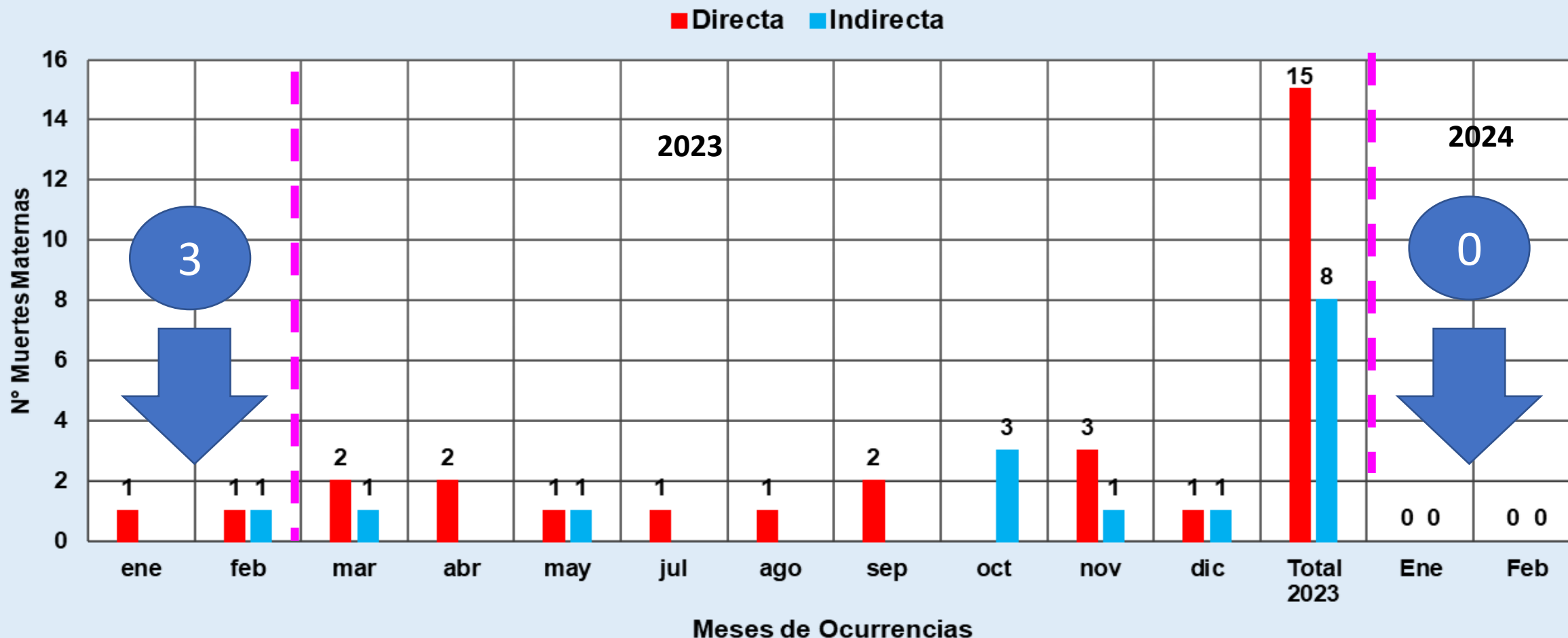

Fuente: Dirección de Epidemiología. GERESA Loreto.

En el 2023, entre los meses de enero y febrero del 2023 se reportaron 3 muertes maternas 2 (Directas) y 1 (Indirecta), mientras en el 2024: 0 Muertes Maternas Directas e Indirectas ocurridas en la región Loreto.



*Gestión de Servicio Social*

# MUERTE FETAL Y NEONATAL

# NÚMERO DE MUERTES FETALES Y NEONATALES SEGÚN ESTABLECIMIENTO DE SALUD REPORTANTES. GERESA Loreto. 2024\*

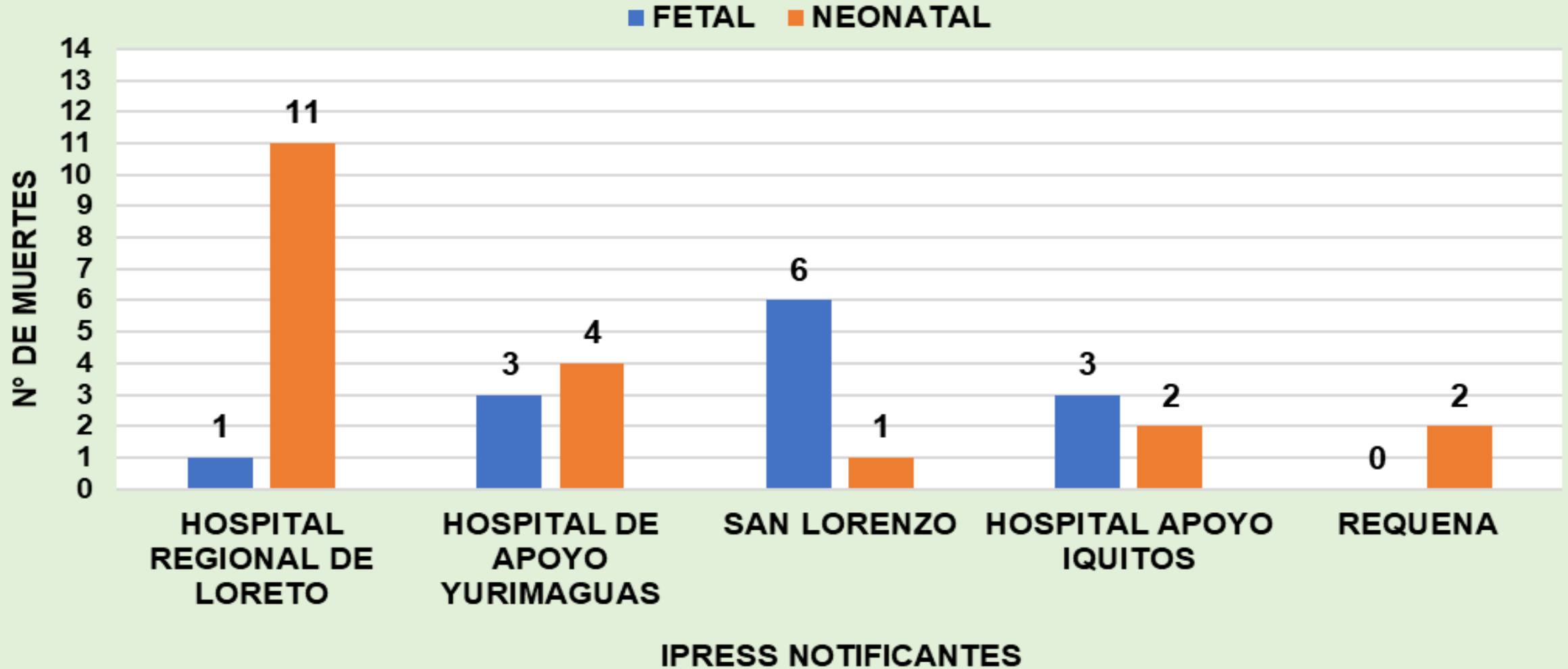

Fuente: Dirección de Epidemiología GERESA Loreto

\*Hasta el 29 de febrero 2024



# NÚMERO DE MUERTES FETALES Y NEONATALES SEGÚN DISTRITOS DE OCURRENCIAS. GERESA Loreto. 2024\*

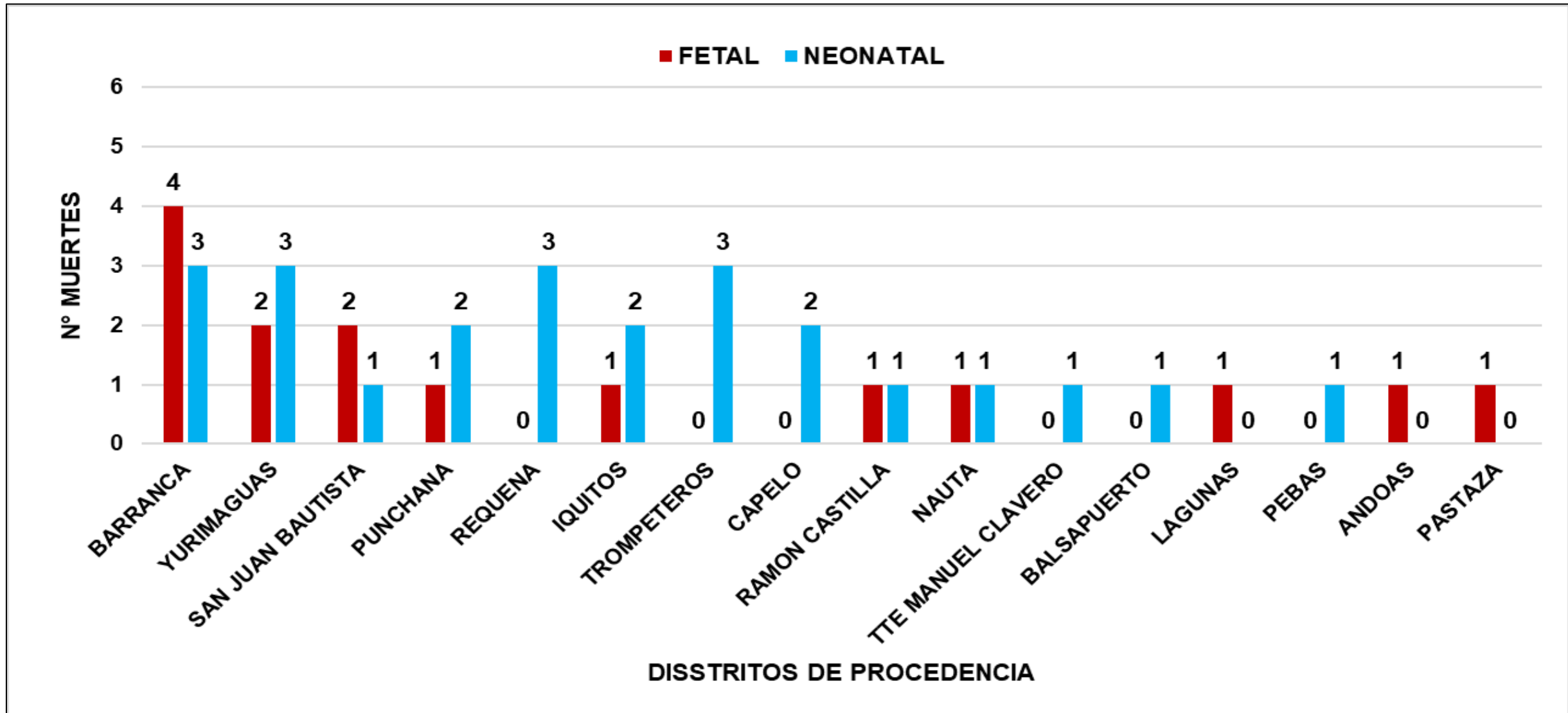

Fuente: Dirección de Epidemiología GERESA Loreto

\*hasta el 29 de febrero 2024

# NÚMERO DE **MUERTES FETALES** SEGÚN CAUSAS BÁSICAS DE FALLECIMIENTO Y ESTABLECIMIENTO DE SALUD REPORTANTES. GERESA Loreto. 2024 (SE1-SE9)

CAUSAS BÁSICAS DE MUERTE	IPRESS NOTIFICANTE					TOTAL
	SAN LORENZO	HOSPITAL APOYO IQUITOS	HOSPITAL DE APOYO YURIMAGUAS	HOSPITAL III IQUITOS	HOSPITAL REGIONAL DE LORETO	
P20.9 - Hipoxia intrauterinae no especificada	2		1	1		4
P20.0 - Hipoxia intrauterina notada por primera vez antes del inicio del trabajo de parto	2		1			3
P00.0 - Feto y recién nacido afectados por trastornos hipertensivos de la madre		2				2
P00.9 - Feto y recién nacido afectados por afección materna no especificada					1	1
P01.1 - Feto y recién nacido afectados por ruptura prematura de las membranas	1					1
P01.2 - Feto y recién nacido afectados por oligohidramnios		1				1
P02.6 - Feto y recién nacido afectados por otras complicaciones del cordón umbilical v las no				1		1
P21.9 - Asfixia del nacimiento no especificada			1			1
P95 - Muerte fetal de causa no especificada	1					1
<b>TOTAL</b>	<b>6</b>	<b>3</b>	<b>3</b>	<b>2</b>	<b>1</b>	<b>15</b>

Fuente: Dirección de Epidemiología GERESA Loreto

\*Hasta el 29 de febrero 2024

# NÚMERO DE MUERTES NEONATALES SEGÚN CAUSAS BÁSICAS DE FALLECIMIENTO Y ESTABLECIMIENTO DE SALUD REPORTANTES. GERESA Loreto. 2024 (SE1-SE9)

CAUSAS BÁSICAS DE MUERTE	IPRESS NOTIFICANTES								TOTAL
	HOSPITAL REGIONAL DE LORETO	HOSPITAL DE APOYO YURIMAGUAS	HOSPITAL APOYO IQUITOS	REQUENA	FLOR DE PUNGA	MORONAC OCHA	SAN LORENZO	EL ESTRECHO	
P28.5 - Insuficiencia respiratoria del recién nacido	7								7
P07.3 - Otros recién nacidos pretermino		1			2				3
P36.1 - Sepsis del recién nacido debida a otros estreptococos y a los no especificados	3								3
P00.0 - Feto y recién nacido afectados por trastornos hipertensivos de la madre				1					1
P00.9 - Feto y recién nacido afectados por afección materna no especificada				1					1
P01.1 - Feto y recién nacido afectados por ruptura prematura de las membranas			1						1
P07.0 - Peso extremadamente bajo al nacer			1						1
P07.2 - Inmadurez extrema		1							1
P21 - Asfixia del nacimiento						1			1
P21.0 - Asfixia del nacimiento severa							1		1
P22.9 - Dificultad respiratoria del recién nacido e no especificada								1	1
P36.8 - Sepsis del recién nacido debida a otras bacterias		1							1
P36.9 - Sepsis bacteriana del recién nacido e no especificada		1							1
P61.2 - Anemia de la prematuridad	1								1
<b>TOTAL</b>	<b>11</b>	<b>4</b>	<b>2</b>	<b>2</b>	<b>2</b>	<b>1</b>	<b>1</b>	<b>1</b>	<b>24</b>

Fuente: Dirección de Epidemiología GERESA Loreto

\*Hasta el 29 de febrero 2024



Corte: 28/02/2024

# CASOS COVID-19 LORETO

INFORMACIÓN DE LA SEMANA  
EPIDEMIOLÓGICA 08-2024

**GERESA LORETO**

Fuente: NETLAB, NOTIWEB y SISCOVID



## TOTAL DE CASOS CONFIRMADOS – SEMANA EPIDEMIOLÓGICA: SEM 49-52 DEL 2023 y SEM 08-2024 (PRUEBAS MOLECULARES Y ANTIGÉNICAS)

PROVINCIA/DISTRITO	SEMANAS 49-52 PERIODO 2022 y SEMANA 08 PERIODO 2023													SEMANAS 49-52 PERIODO 2023 Y SEMANA 08 PERIODO 2024												
	2022				2023								TOTAL	2023				2024								TOTAL
	49	50	51	52	1	2	3	4	5	6	7	8		49	50	51	52	1	2	3	4	5	6	7	8	
<b>ALTO AMAZONAS</b>	86	47	25	8	0	2	0	0	0	0	0	0	168	0	0	0	0	3	11	6	2	0	0	0	0	22
160201 - YURIMAGUAS	67	39	21	7	0	2	0	0	0	0	0	0	136	0	0	0	0	2	11	6	1	0	0	0	0	20
160202 - BALSAPUERTO	1	3	1	0	0	0	0	0	0	0	0	0	5	0	0	0	0	0	0	0	1	0	0	0	0	1
160205 - JEBEROS	14	5	2	0	0	0	0	0	0	0	0	0	21	0	0	0	0	0	0	0	0	0	0	0	0	0
160206 - LAGUNAS	2	0	1	0	0	0	0	0	0	0	0	0	3	0	0	0	0	1	0	0	0	0	0	0	0	1
160210 - SANTA CRUZ	1	0	0	1	0	0	0	0	0	0	0	0	2	0	0	0	0	0	0	0	0	0	0	0	0	0
160211 - TENIENTE CESAR LOPEZ ROJAS	1	0	0	0	0	0	0	0	0	0	0	0	1	0	0	0	0	0	0	0	0	0	0	0	0	0
<b>DATEM DEL MARAÑÓN</b>	35	41	12	6	2	0	2	2	0	0	1	0	101	0	0	0	1	0	0	1	0	0	0	0	0	2
160701 - BARRANCA	33	37	6	1	0	0	0	0	0	0	0	0	77	0	0	0	1	0	0	1	0	0	0	0	0	2
160702 - CAHUAPANAS	0	0	0	0	0	0	0	0	0	0	0	0	0	0	0	0	0	0	0	0	0	0	0	0	0	0
160703 - MANSERICHE	1	0	0	3	1	0	0	0	0	0	0	0	5	0	0	0	0	0	0	0	0	0	0	0	0	0
160704 - MORONA	0	2	5	0	1	0	2	2	0	0	0	0	12	0	0	0	0	0	0	0	0	0	0	0	0	0
160705 - PASTAZA	0	1	0	1	0	0	0	0	0	0	1	0	3	0	0	0	0	0	0	0	0	0	0	0	0	0
160706 - ANDOAS	1	1	1	1	0	0	0	0	0	0	0	0	4	0	0	0	0	0	0	0	0	0	0	0	0	0
<b>LORETO</b>	19	22	6	9	3	2	0	1	0	0	3	0	65	0	0	0	0	0	1	1	1	0	0	0	0	3
160301 - NAUTA	19	21	6	9	2	2	0	1	0	0	3	0	63	0	0	0	0	0	1	1	1	0	0	0	0	3
160302 - PARINARI	0	0	0	0	0	0	0	0	0	0	0	0	0	0	0	0	0	0	0	0	0	0	0	0	0	0
160303 - TIGRE	0	0	0	0	1	0	0	0	0	0	0	0	1	0	0	0	0	0	0	0	0	0	0	0	0	0
160304 - TROMPETEROS	0	1	0	0	0	0	0	0	0	0	0	0	1	0	0	0	0	0	0	0	0	0	0	0	0	0
160305 - URARINAS	0	0	0	0	0	0	0	0	0	0	0	0	0	0	0	0	0	0	0	0	0	0	0	0	0	0
<b>MAYNAS</b>	152	228	156	84	40	25	11	10	6	5	6	10	733	3	13	30	55	29	13	3	3	1	0	2	1	153
160101 - IQUITOS	76	103	82	39	21	11	6	2	1	3	4	3	351	0	4	6	21	22	8	0	2	1	0	0	1	65
160102 - ALTO NANAY	0	0	0	0	0	1	0	0	0	0	0	0	1	0	0	0	0	0	0	0	0	0	0	0	0	0
160103 - FERNANDO LORES	0	1	1	2	2	1	0	0	0	0	0	0	7	0	0	0	0	0	0	0	0	0	0	0	0	0
160104 - INDIANA	1	2	0	3	0	0	0	0	0	0	1	0	7	0	0	0	0	0	0	0	0	0	0	0	0	0
160105 - LAS AMAZONAS	3	0	0	0	0	0	0	0	0	0	0	0	3	0	0	0	0	0	0	0	0	0	0	0	0	0
160106 - MAZAN	0	0	0	0	0	0	0	0	0	0	0	0	0	0	0	0	0	0	0	0	0	0	0	0	0	0
160107 - NAPO	0	2	1	0	1	0	0	0	0	0	0	0	4	0	0	0	0	0	0	1	0	0	0	0	0	1
160108 - PUNCHANA	17	36	16	18	6	6	4	5	3	1	1	6	119	2	6	14	22	4	3	1	1	0	0	2	0	55
160110 - TORRES CAUSANA	0	0	0	0	0	0	0	0	0	0	0	0	0	0	0	1	0	0	0	0	0	0	0	0	0	1
160112 - BELEN	20	27	21	8	5	3	1	3	0	1	0	1	90	1	1	6	6	0	0	0	0	0	0	0	0	14
160113 - SAN JUAN BAUTISTA	35	57	35	14	5	3	0	0	2	0	0	0	151	0	2	3	6	3	2	1	0	0	0	0	0	17

## TOTAL DE CASOS CONFIRMADOS – SEMANA EPIDEMIOLÓGICA: SEM 49-52 DEL 2023 y SEM 08-2024 (PRUEBAS MOLECULARES Y ANTIGÉNICAS)



PROVINCIA/DISTRITO	SEMANAS 49-52 PERIODO 2022 y SEMANA 08 PERIODO 2023													SEMANAS 49-52 PERIODO 2023 Y SEMANA 08 PERIODO 2024												
	2022				2023								TOTAL	2023				2024								TOTAL
	49	50	51	52	1	2	3	4	5	6	7	8		49	50	51	52	1	2	3	4	5	6	7	8	
<b>PUTUMAYO</b>	1	1	0	0	0	0	0	0	0	0	0	0	2	0	0	0	0	0	0	1	0	0	0	0	1	
160801 - PUTUMAYO	0	1	0	0	0	0	0	0	0	0	0	0	1	0	0	0	0	0	0	1	0	0	0	0	1	
160802 - ROSA PANDURO	0	0	0	0	0	0	0	0	0	0	0	0	0	0	0	0	0	0	0	0	0	0	0	0	0	
160803 - TENIENTE MANUEL CLAVERO	0	0	0	0	0	0	0	0	0	0	0	0	0	0	0	0	0	0	0	0	0	0	0	0	0	
160804 - YAGUAS	1	0	0	0	0	0	0	0	0	0	0	0	1	0	0	0	0	0	0	0	0	0	0	0	0	
<b>RAMON CASTILLA</b>	5	3	5	3	2	2	3	1	0	0	0	0	24	0	0	0	0	0	0	0	0	0	0	0	0	
160401 - RAMON CASTILLA	3	2	4	2	1	2	3	1	0	0	0	0	18	0	0	0	0	0	0	0	0	0	0	0	0	
160402 - PEBAS	0	0	1	1	1	0	0	0	0	0	0	0	3	0	0	0	0	0	0	0	0	0	0	0	0	
160403 - YAVARI	0	0	0	0	0	0	0	0	0	0	0	0	0	0	0	0	0	0	0	0	0	0	0	0		
160404 - SAN PABLO	2	1	0	0	0	0	0	0	0	0	0	0	3	0	0	0	0	0	0	0	0	0	0	0	0	
<b>REQUENA</b>	21	18	11	6	0	1	0	1	0	2	0	1	61	0	0	1	1	3	6	2	0	0	0	0	13	
160501 - REQUENA	11	9	8	3	0	0	0	0	0	0	0	0	31	0	0	0	0	2	6	2	0	0	0	0	10	
160502 - ALTO TAPICHE	0	1	0	0	0	0	0	0	0	0	0	0	1	0	0	0	0	0	0	0	0	0	0	0		
160503 - CAPELO	0	0	0	0	0	0	0	0	0	0	0	0	0	0	0	1	0	0	0	0	0	0	0	1		
160504 - EMILIO SAN MARTIN	0	0	1	1	0	0	0	0	0	0	0	0	2	0	0	0	0	1	0	0	0	0	0	1		
160505 - MAQUIA	0	1	1	0	0	0	0	0	0	0	0	0	2	0	0	0	0	0	0	0	0	0	0	0		
160506 - PUINAHUA	0	0	0	0	0	0	0	0	0	0	0	0	0	0	0	0	0	0	0	0	0	0	0	0		
160507 - SAQUENA	1	0	0	0	0	0	0	0	0	0	0	0	1	0	0	0	0	0	0	0	0	0	0	0		
160508 - SOPLIN	0	0	0	0	0	0	0	0	0	0	0	0	0	0	0	0	0	0	0	0	0	0	0	0		
160509 - TAPICHE	0	0	0	0	0	0	0	0	0	0	0	0	0	0	0	0	0	0	0	0	0	0	0	0		
160510 - JENARO HERRERA	9	6	1	2	0	1	0	1	0	2	0	1	23	0	0	0	1	0	0	0	0	0	0	0	1	
160511 - YAQUERANA	0	1	0	0	0	0	0	0	0	0	0	0	1	0	0	0	0	0	0	0	0	0	0	0		
<b>UCAYALI</b>	6	6	0	0	0	0	0	0	0	0	0	0	12	0	0	0	0	1	0	1	0	0	0	0	2	
160601 - CONTAMANA	3	3	0	0	0	0	0	0	0	0	0	0	6	0	0	0	0	1	0	1	0	0	0	0	2	
160602 - INAHUAYA	1	0	0	0	0	0	0	0	0	0	0	0	1	0	0	0	0	0	0	0	0	0	0	0		
160603 - PADRE MARQUEZ	0	1	0	0	0	0	0	0	0	0	0	0	1	0	0	0	0	0	0	0	0	0	0	0		
160604 - PAMPA HERMOSA	1	0	0	0	0	0	0	0	0	0	0	0	1	0	0	0	0	0	0	0	0	0	0	0		
160605 - SARAYACU	1	0	0	0	0	0	0	0	0	0	0	0	1	0	0	0	0	0	0	0	0	0	0	0		
160606 - VARGAS GUERRA	0	2	0	0	0	0	0	0	0	0	0	0	2	0	0	0	0	0	0	0	0	0	0	0		
<b>Total general</b>	325	366	215	116	47	32	16	15	6	7	10	11	1,166	3	13	31	57	36	31	15	6	1	0	2	1	196



## COBERTURA DE VACUNACIÓN POR DOSIS – CORTE 21/02/2024

### COBERTURA VACUNACIÓN CONTRA EL COVID-19 REGIÓN LORETO

#### Por Grupos de Edad

Grupo Etario	Meta	1ra Dosis		2da Dosis		3ra Dosis		4ta Dosis		Dosis de Refuerzo	
		Cantidad	%	Cantidad	% vs Meta	Cantidad	% vs Meta	Cantidad	% vs Meta	Cantidad	% vs Meta
06 a 11 meses	11.931	7.826	65,59%	2.818	23,62%		0,00%				
01 a 04 años	98.233	22.844	23,25%	8.968	9,13%		0,00%				
05 a 11 años	193.660	136.858	70,67%	107.675	55,60%	39.910	20,61%				
12 a 17 años	170.891	139.845	81,83%	122.359	71,60%	72.312	42,31%				
18 a 29 años	235.320	208.045	88,41%	189.747	80,63%	146.489	62,25%	29.600			
30 a 39 años	156.077	139.168	89,17%	129.257	82,82%	105.431	67,55%	35.690	22,87%		
40 a 49 años	127.015	112.592	88,64%	105.399	82,98%	88.007	69,29%	35.457	27,92%		
50 a 59 años	95.121	83.865	88,17%	79.435	83,51%	67.180	70,63%	29.976	31,51%		
60 a 69 años	65.491	57.929	88,45%	55.174	84,25%	47.529	72,57%	23.921	36,53%	8.165	12,47%
70 a 79 años	35.083	30.495	86,92%	28.989	82,63%	24.829	70,77%	13.182	37,57%	5.300	15,11%
80 años a más	17.749	13.065	73,61%	12.151	68,46%	9.514	53,60%	4.410	24,85%	1.727	9,73%
<b>Total general</b>	<b>1.206.571</b>	<b>952.532</b>	<b>78,95%</b>	<b>841.972</b>	<b>69,78%</b>	<b>601.201</b>	<b>54,83%</b>	<b>172.236</b>	<b>23,53%</b>	<b>15.192</b>	<b>12,84%</b>

#### Por Provincias

Provincias	Meta	1ra Dosis		2da Dosis		3ra Dosis		4ta Dosis		Dosis de Refuerzo	
		Cantidad	%	Cantidad	% vs Meta	Cantidad	% vs Meta	Cantidad	% vs Meta	Cantidad	% vs Meta
ALTO AMAZONAS	162.895	119.082	73,10%	101.327	62,20%	64.541	44,46%	10.949	11,49%	908	6,43%
DATEM DEL MARAÑÓN	87.484	39.401	45,04%	31.800	36,35%	20.532	26,85%	4.116	9,13%	195	4,40%
LORETO	89.907	67.764	75,37%	55.346	61,56%	36.316	44,16%	8.076	15,60%	480	6,31%
MAYNAS	606.937	538.489	88,72%	495.426	81,63%	378.764	68,26%	125.942	32,61%	11.335	16,68%
PUTUMAYO	11.383	8.632	75,83%	7.206	63,30%	5.193	48,81%	2.013	27,50%	223	20,20%
RAMON CASTILLA	85.751	53.411	62,29%	44.406	51,78%	27.726	35,47%	6.822	13,61%	390	4,97%
REQUENA	82.237	64.573	78,52%	55.583	67,59%	37.596	49,87%	8.385	17,33%	950	11,93%
UCAYALI	79.977	61.180	76,50%	50.878	63,62%	30.533	41,57%	5.933	12,44%	711	9,74%
<b>Total general</b>	<b>1.206.571</b>	<b>952.532</b>	<b>78,95%</b>	<b>841.972</b>	<b>69,78%</b>	<b>601.201</b>	<b>54,83%</b>	<b>172.236</b>	<b>23,53%</b>	<b>15.192</b>	<b>12,84%</b>

Corte: 21/02/2024 08.58 am

Fuente: REUNIS

Menor de 70%

70% al 85%

85% a mas



**CASOS CONFIRMADOS POR SEMANAS EPIDEMIOLÓGICAS. – SEMANA EPIDEMIOLÓGICA: SEM 30-52 DEL 2023 y SEM 08-2024**

Total de Casos Positivos por Semana Epidemiológica - Corte 28/02/2024

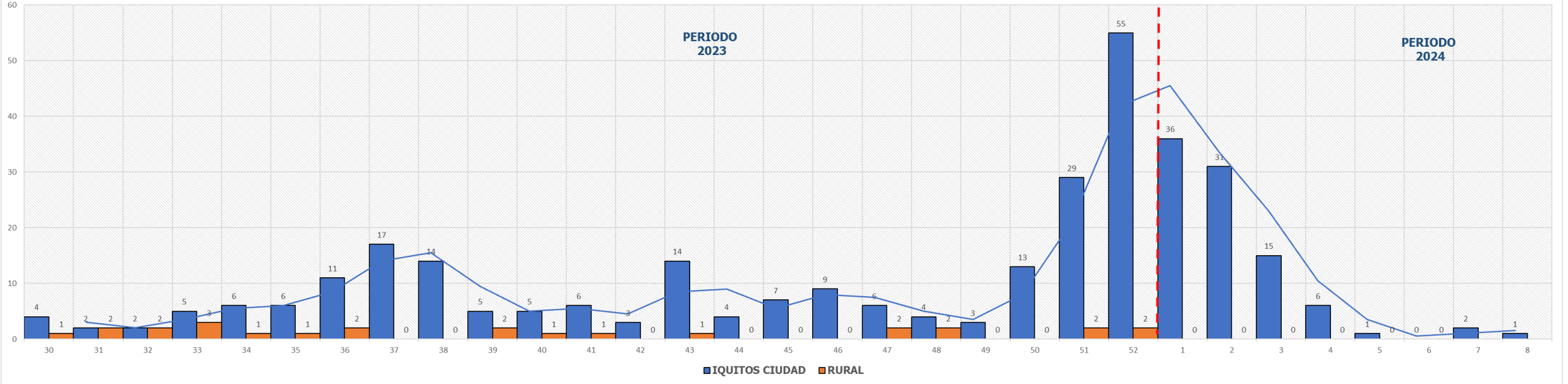

**TOTAL HOSPITALIZADOS: 0**

## ÍNDICE POSITIVIDAD POR MESES. – SEMANA EPIDEMIOLÓGICA: SEM 01-52 AÑO 2023 Y SEM 08-2024

**Casos COVID-19 Notificados y Confirmados con PCR y AG e Índice de Positividad**

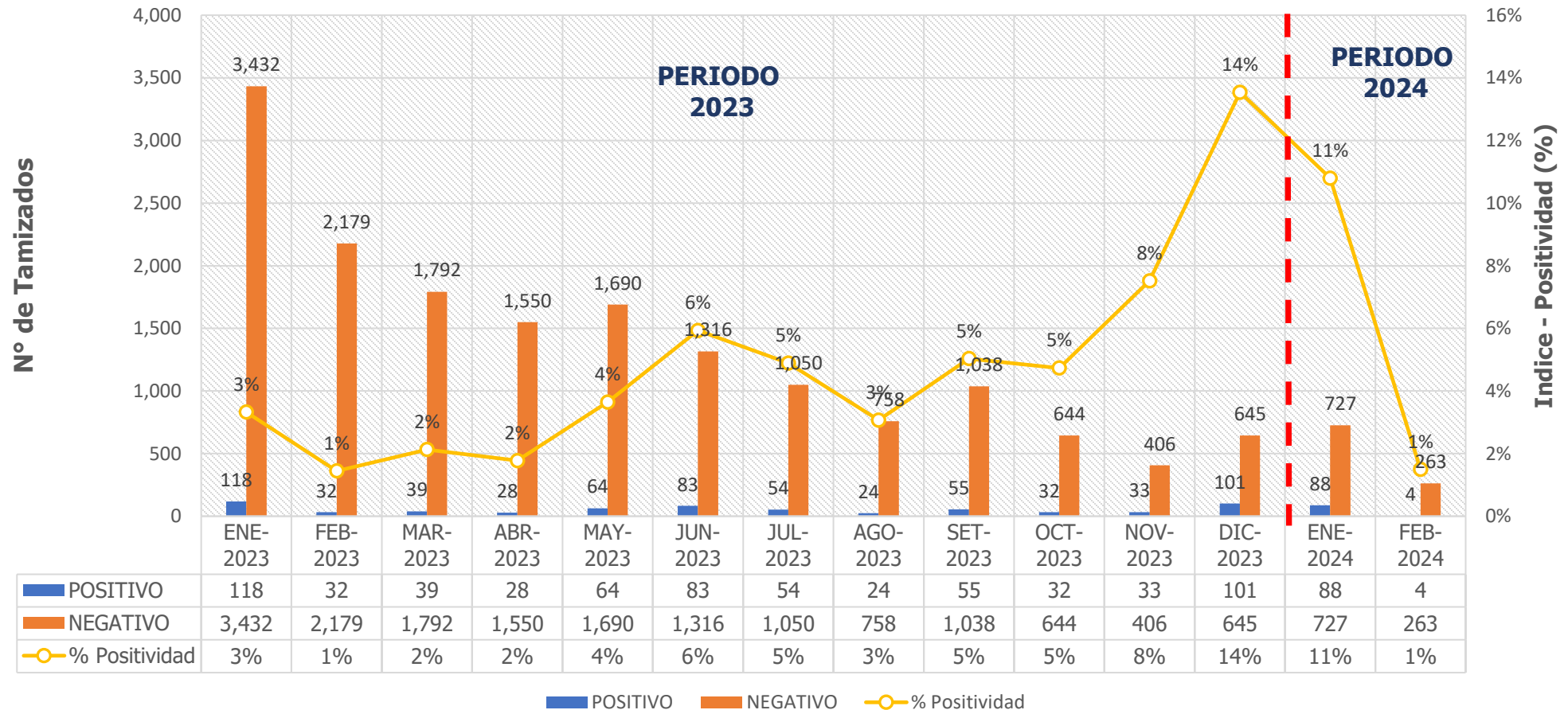

## FALLECIDOS COVID-19 - CORTE 28/02/2024

PROVINCIA/DISTRITO	TOTALES
<b>ALTO AMAZONAS</b>	<b>1</b>
160201 - YURIMAGUAS	1
160202 - BALSAPUERTO	0
160205 - JEBEROS	0
160206 - LAGUNAS	0
160210 - SANTA CRUZ	0
160211 - TENIENTE CESAR LOPEZ ROJAS	0
<b>DATEM DEL MARAÑON</b>	<b>0</b>
160701 - BARRANCA	0
160702 - CAHUAPANAS	0
160703 - MANSERICHE	0
160704 - MORONA	0
160705 - PASTAZA	0
160706 - ANDOAS	0
<b>LORETO</b>	<b>0</b>
160301 - NAUTA	0
160302 - PARINARI	0
160303 - TIGRE	0
160304 - TROMPETEROS	0
160305 - URARINAS	0
<b>MAYNAS</b>	<b>4</b>
160101 - IQUITOS	2
160102 - ALTO NANAY	0
160103 - FERNANDO LORES	0
160104 - INDIANA	0
160105 - LAS AMAZONAS	0
160106 - MAZAN	0
160107 - NAPO	0
160108 - PUNCHANA	1
160110 - TORRES CAUSANA	0
160112 - BELEN	1
160113 - SAN JUAN BAUTISTA	0

PROVINCIA/DISTRITO	TOTALES
<b>PUTUMAYO</b>	<b>0</b>
160801 - PUTUMAYO	0
160802 - ROSA PANDURO	0
160803 - TENIENTE MANUEL CLAVERO	0
160804 - YAGUAS	0
<b>RAMON CASTILLA</b>	<b>0</b>
160401 - RAMON CASTILLA	0
160402 - PEBAS	0
160403 - YAVARI	0
160404 - SAN PABLO	0
<b>REQUENA</b>	<b>0</b>
160501 - REQUENA	0
160502 - ALTO TAPICHE	0
160503 - CAPELO	0
160504 - EMILIO SAN MARTIN	0
160505 - MAQUIA	0
160506 - PUINAHUA	0
160507 - SAQUENA	0
160508 - SOPLIN	0
160509 - TAPICHE	0
160510 - JENARO HERRERA	0
160511 - YAQUERANA	0
<b>UCAYALI</b>	<b>0</b>
160601 - CONTAMANA	0
160602 - INAHUAYA	0
160603 - PADRE MARQUEZ	0
160604 - PAMPA HERMOSA	0
160605 - SARAYACU	0
160606 - VARGAS GUERRA	0
<b>Total general</b>	<b>5</b>

**TOTAL FALLECIDOS 2024 : 5**



## FALLECIDOS COVID-19 - CORTE 28/02/2024

TOTAL 2020-2021-2022-2023-2024 : **3,661**

### RESUMEN DE FALLECIDOS POR COVID 19 REPORTADOS EN LA REGIÓN LORETO:

- Año 2020: 2,438 defunciones.
- Año 2021: 1,178 defunciones.
- Año 2022: 40 defunciones.
- Año 2023: 0 defunciones.
- Año 2024: 5 defunciones.

Total: **3,661** defunciones



GRACIAS...

GERESA LORETO